

MAÎTRE D'OUVRAGE : D R A C D E
B O U R G O G N E - F R A N C H E - C O M T É
8 9 - Y O N N E - S E N S
P A L A I S A R C H I É P I S C O P A L

A I L E D E S É C U R I E S
RESTAURATION DU CLOS ET DU COUVERT



J U I N 2 0 2 5 P R O - D C E
T R A N C H E O P T I O N N E L L E
P I È C E S G R A P H I Q U E S



SOMMAIRE

	01 - ÉTAT ACTUEL			04 - ÉTAT PROJETÉ
1.01	Plans de situation		4.01	Façade Nord - Figuratif
1.02	Dossier photos - Vues générales		4.02	Plan de démolition du rez-de-chaussée
1.03	Plans du sous-sol et du rez-de-chaussée		4.03	Plan du rez-de-chaussée
1.04	Plans de l'entresol, du premier étage, du comble et des toitures		4.04	Plan de l'entresol du rez-de-chaussée
1.05	Façade Nord		4.05	Plan du premier étage
1.06	Façade Sud		4.06	Plan des combles
1.07	Coupes transversales		4.07	Façade Nord - Démolition
			4.08	Façade Nord - Maçonnerie Couverture
	02 - LOCALISATION DES TRAVAUX		4.09	Façade Nord - Répartition des enduits
2.01	Élévations		4.10	Façade Nord - Menuiseries
2.02	Coupes transversales Nord-Sud		4.11	Façade Sud - Menuiseries
			4.12	Coupes transversales Nord-Sud
	03 - ÉTAT SANITAIRE			05 - DÉTAILS
3.01	Plan du rez-de-chaussée		5.01	Façade Nord-00-04 et 00-05-EI EA
3.02	Plan de l'entresol du rez-de-chaussée		5.02	Façade Nord-00-03 à 00-06-EI EP
3.03	Plan du premier étage		5.03	Façade Nord-00-03 à 00-06-PI EP
3.04	Plan des combles		5.04	Façade Nord-00-03 à 00-06-Détails EP
3.05	Façade Nord - Maçonnerie, Couverture		5.05	Façade Nord-00-03 à 00-06-Coupe EP
3.06	Façade Nord - Menuiseries		5.06	Façade Nord-00-02
3.07	Façade Sud - Menuiseries		5.07	Façade Nord-00-02-Détails
3.08	Coupes transversales Nord-Sud		5.08	Façade Nord-01-01 à 01-07-Détails EA
			5.09	Façade Nord-01-01 à 01-07-Détails EP
			5.10	Façade Nord-02-02 et 02-06-EA
			5.11	Façade Nord-02-02 et 02-06-EP
			5.12	Façade Sud-01-13 EP
			5.13	Façade Sud-01-09 à 01-15 EA
			5.14	Façade Sud-01-09 à 01-15-EP
			5.15	Façade Sud-01-13 EP (volets)
				06 - INSTALLATIONS COMMUNES DE CHANTIER - ÉCHAFAUDAGES
			6.01	Plan général
			6.02	Plan du rez-de-chaussée
			6.03	Plan du premier étage
			6.04	Plan de toiture
			6.05	Coupe AA
			6.06	Coupe BB
			6.07	Façade Nord

ÉTAT ACTUEL
Tranche optionnelle

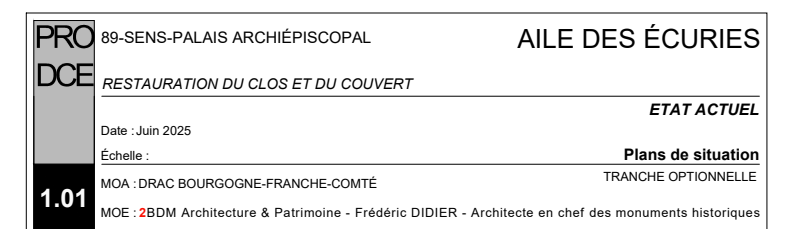
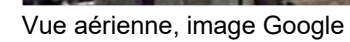
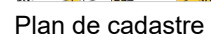
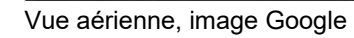
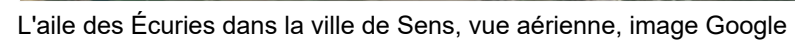
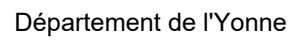



01- Élévation Sud



02- Élévation Nord

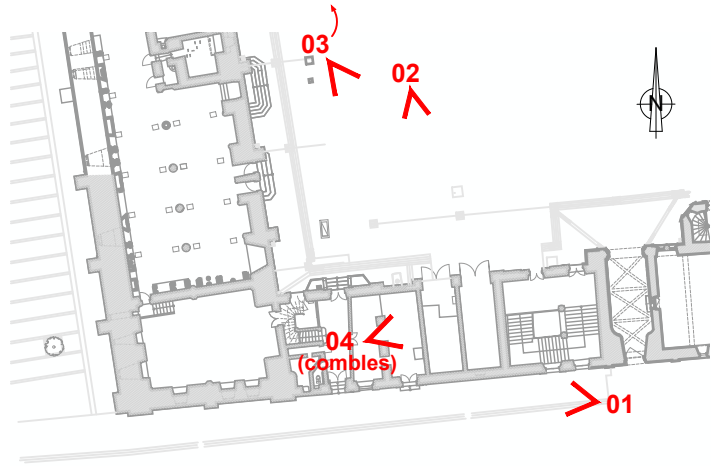

03- Vue depuis la tour Sud de la cathédrale



04- Vue du comble

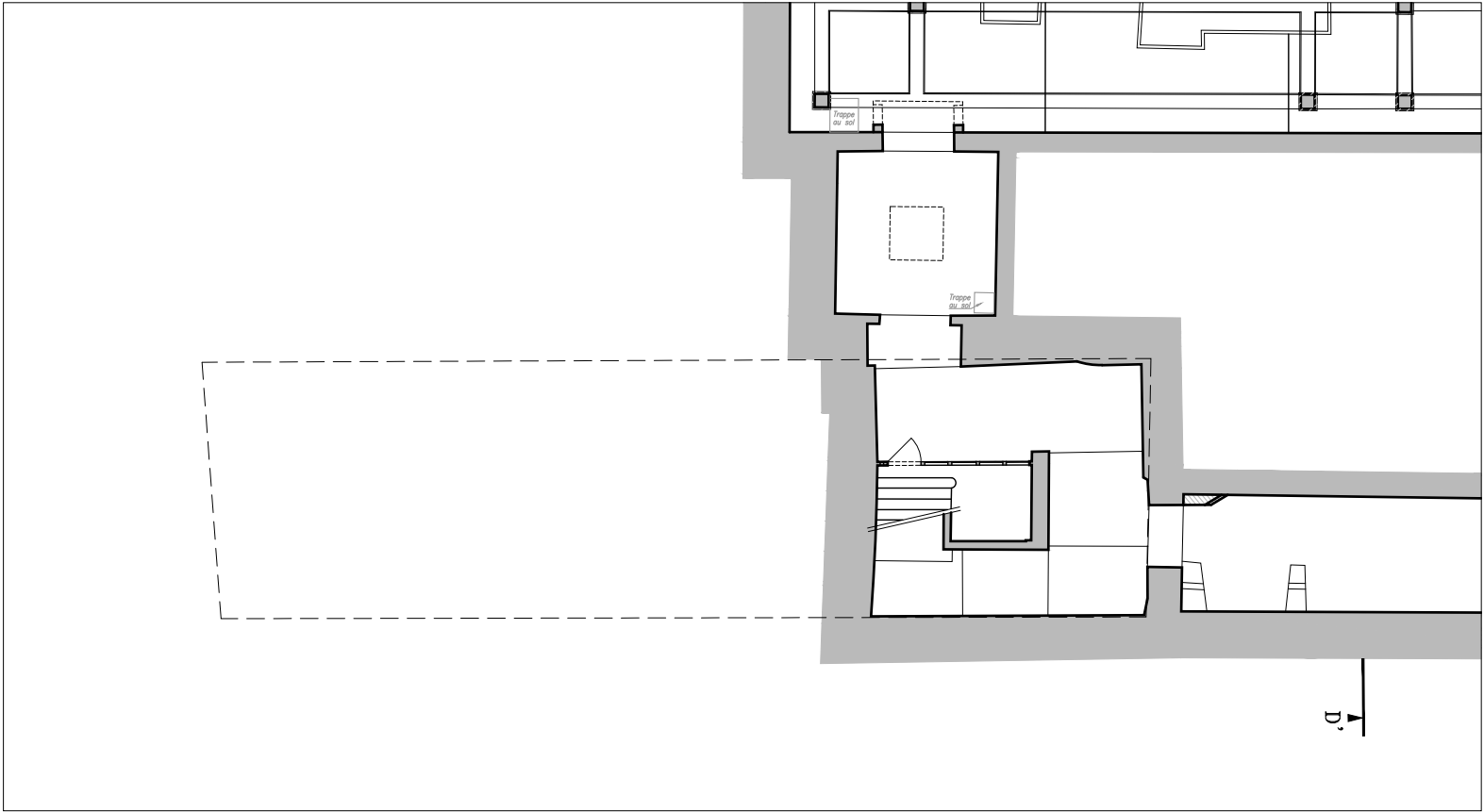

Plan du sous-sol

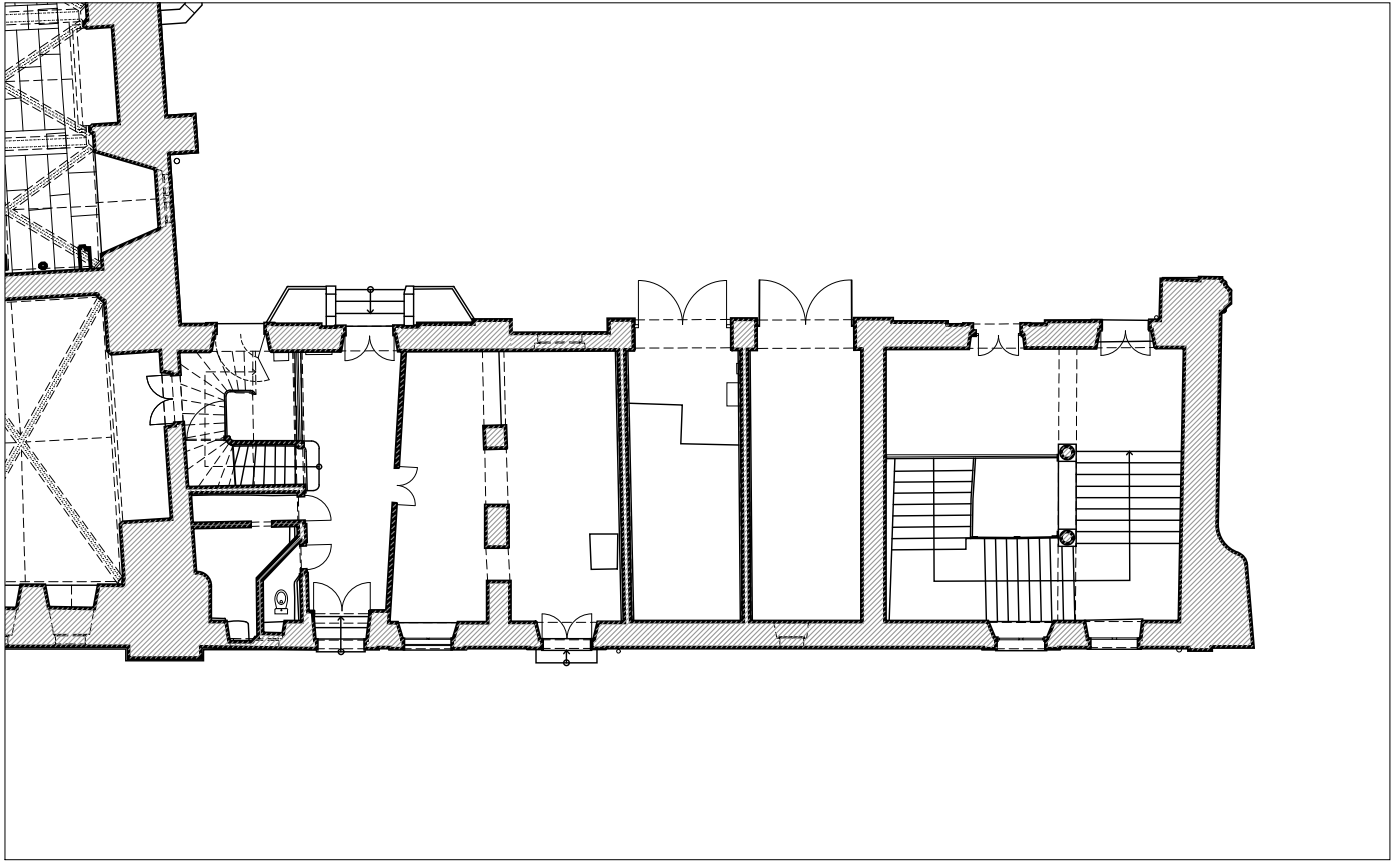

Plan du rez-de-chaussée

Éch. 1/200 0 5 10 m



PRO DCE	89-SENS-PALAIS ARCHIÉPISCOPAL	AILE DES ÉCURIES
	RESTAURATION DU CLOS ET DU COUVERT	
	Date : Juin 2025	ETAT ACTUEL
	Échelle : 1/200	01 - ÉTAT ACTUEL
	Plans du sous-sol et du rez-de-chaussée	
1.03	MOA : DRAC BOURGOGNE-FRANCHE-COMTÉ	TRANCHE OPTIONNELLE
	MOE : 2 BDM Architecture & Patrimoine - Frédéric DIDIER - Architecte en chef des monuments historiques	

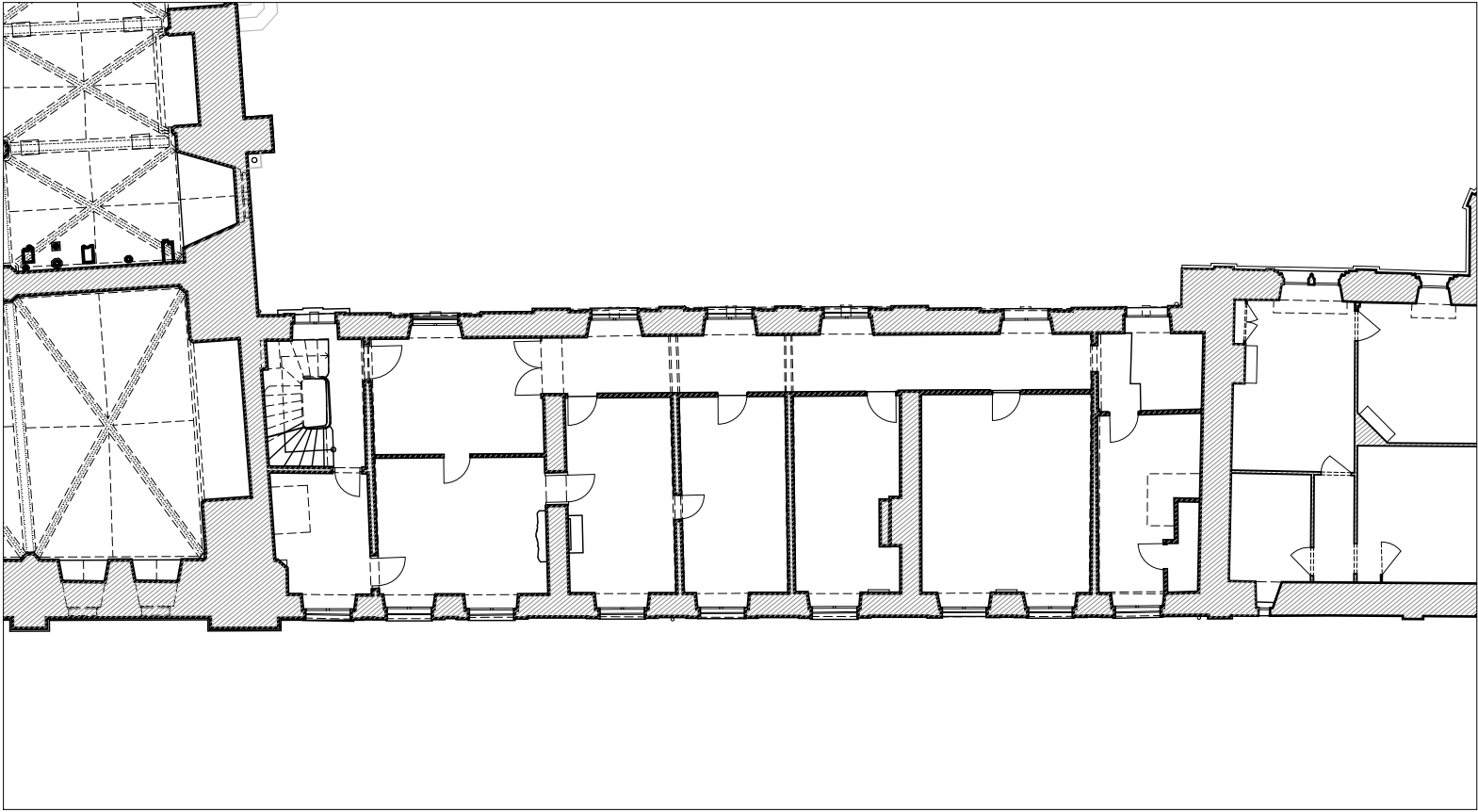

Plan de l'entresol du rez-de-chaussée

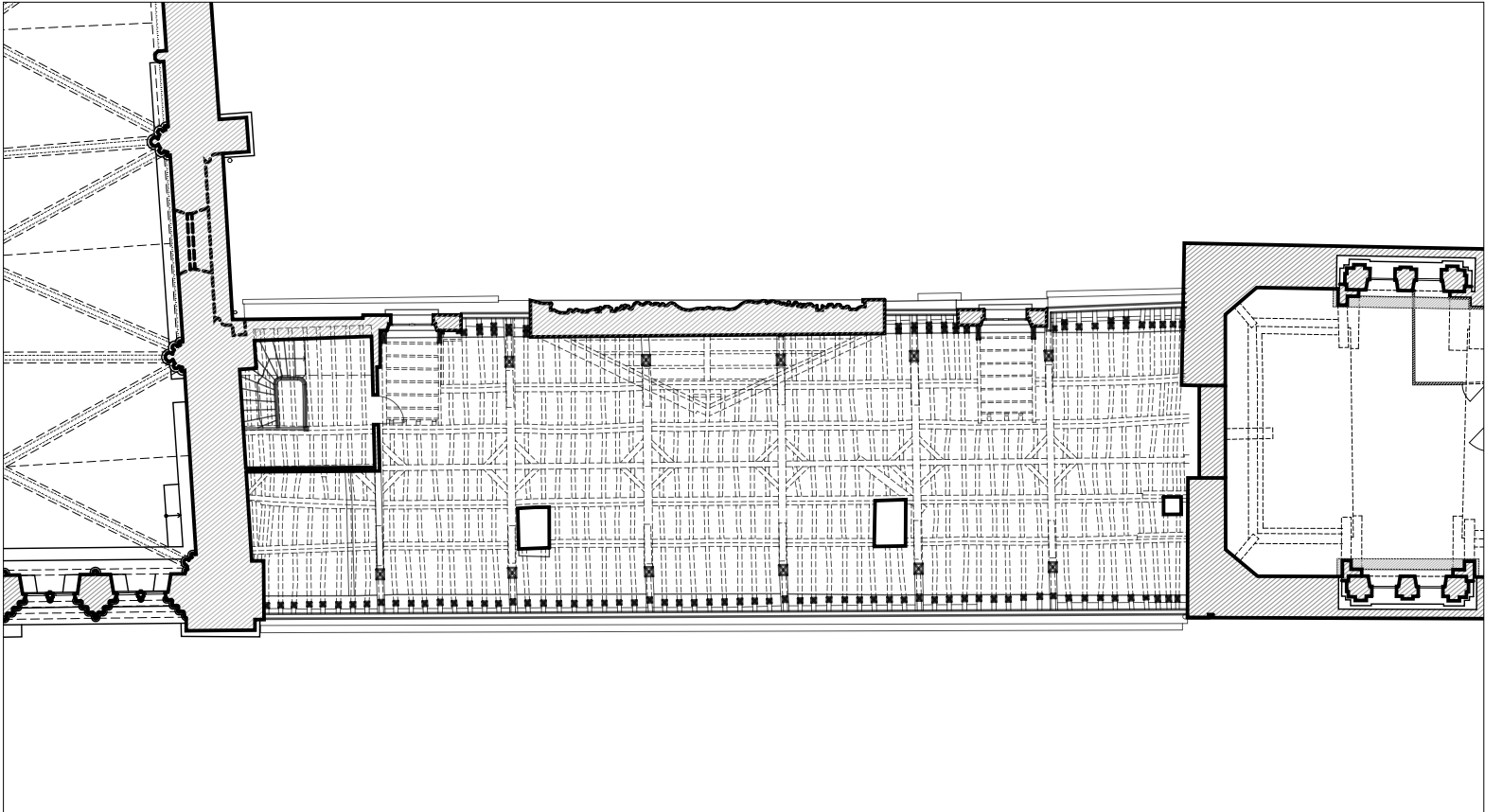

Plan des combles

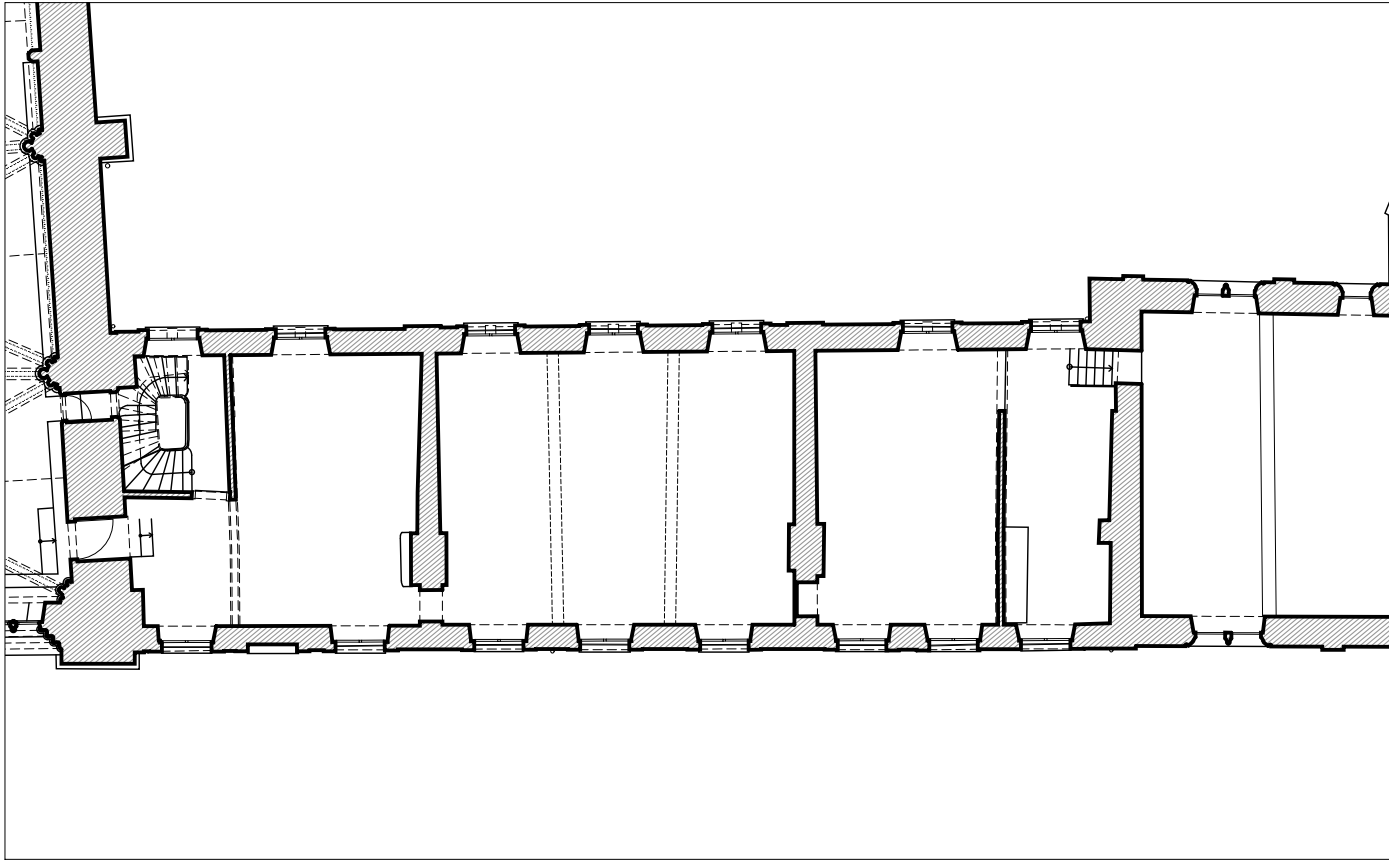

Plan du premier étage

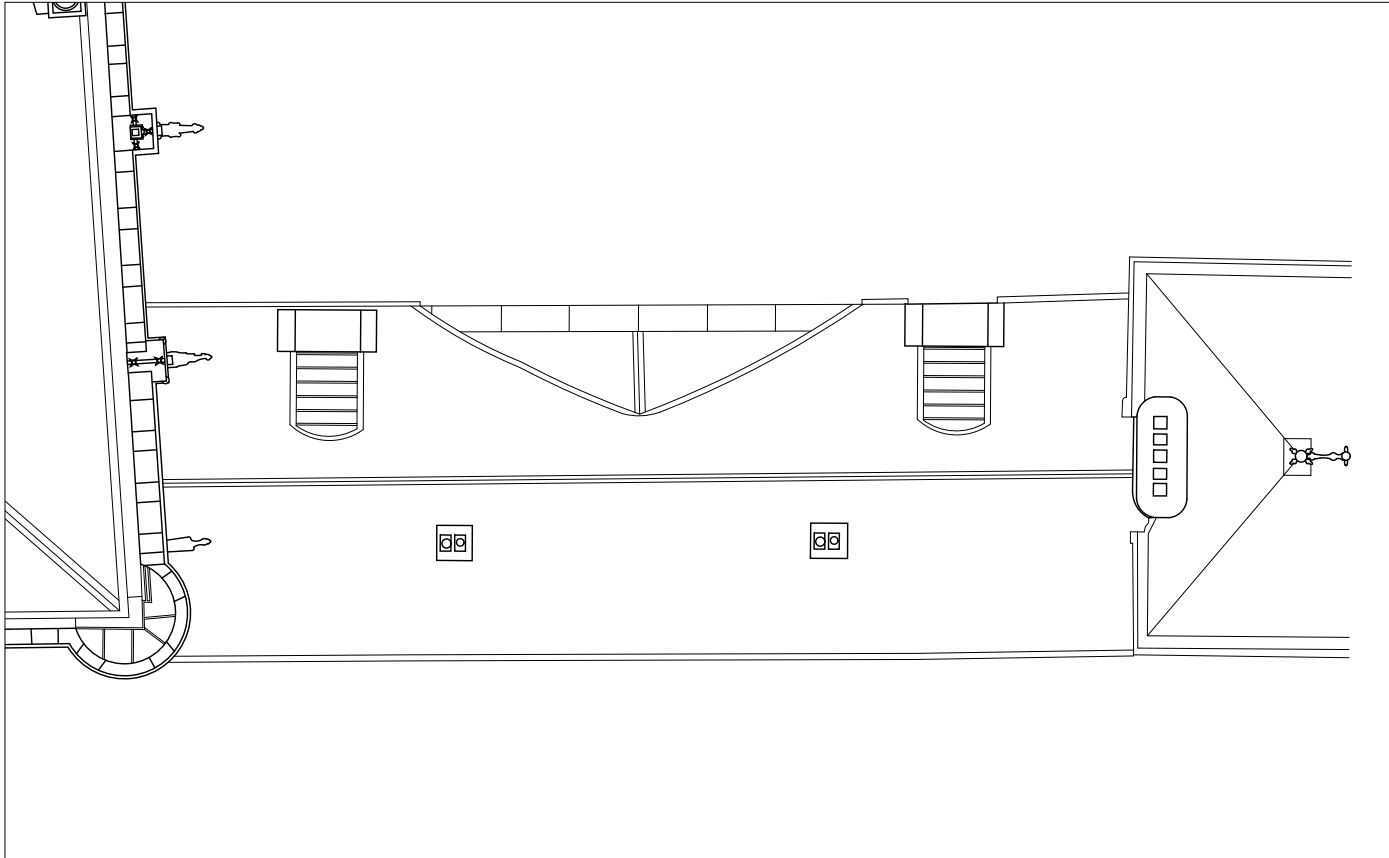

Plan de toiture

ÉCH. 1/200 0 5 10 m



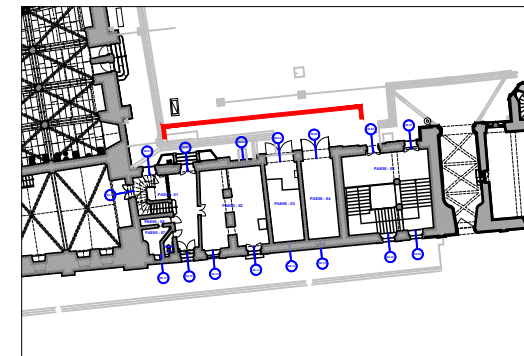

ÉCH. 1/100 0 5 m

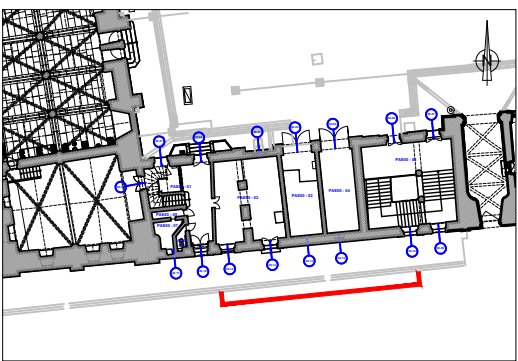

ÉCH. 1/100 0 5 m

PRO DCE	89-SENS-PALAIS ARCHIEPISCOPAL	AILE DES ÉCURIES
	RESTAURATION DU CLOS ET DU COUVERT	
	Date : Juin 2025	ETAT ACTUEL
	Échelle : 1/100	01 - ÉTAT ACTUEL
		Façade Sud
1.06	MOA : DRAC BOURGOGNE-FRANCHE-COMTÉ	TRANCHE OPTIONNELLE
	MOE : 2BDM Architecture & Patrimoine - Frédéric DIDIER - Architecte en chef des monuments historiques	

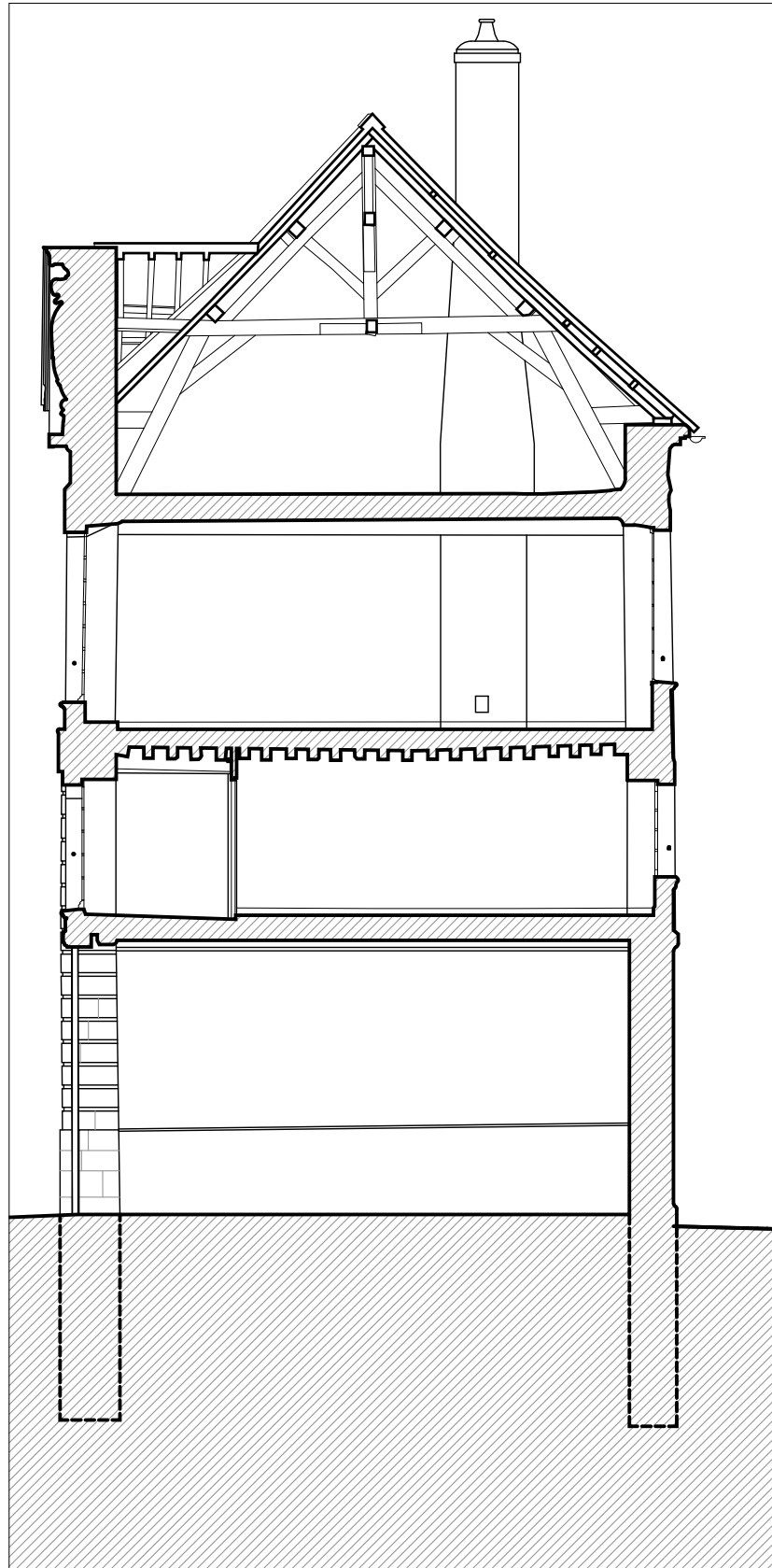

Coupe AA

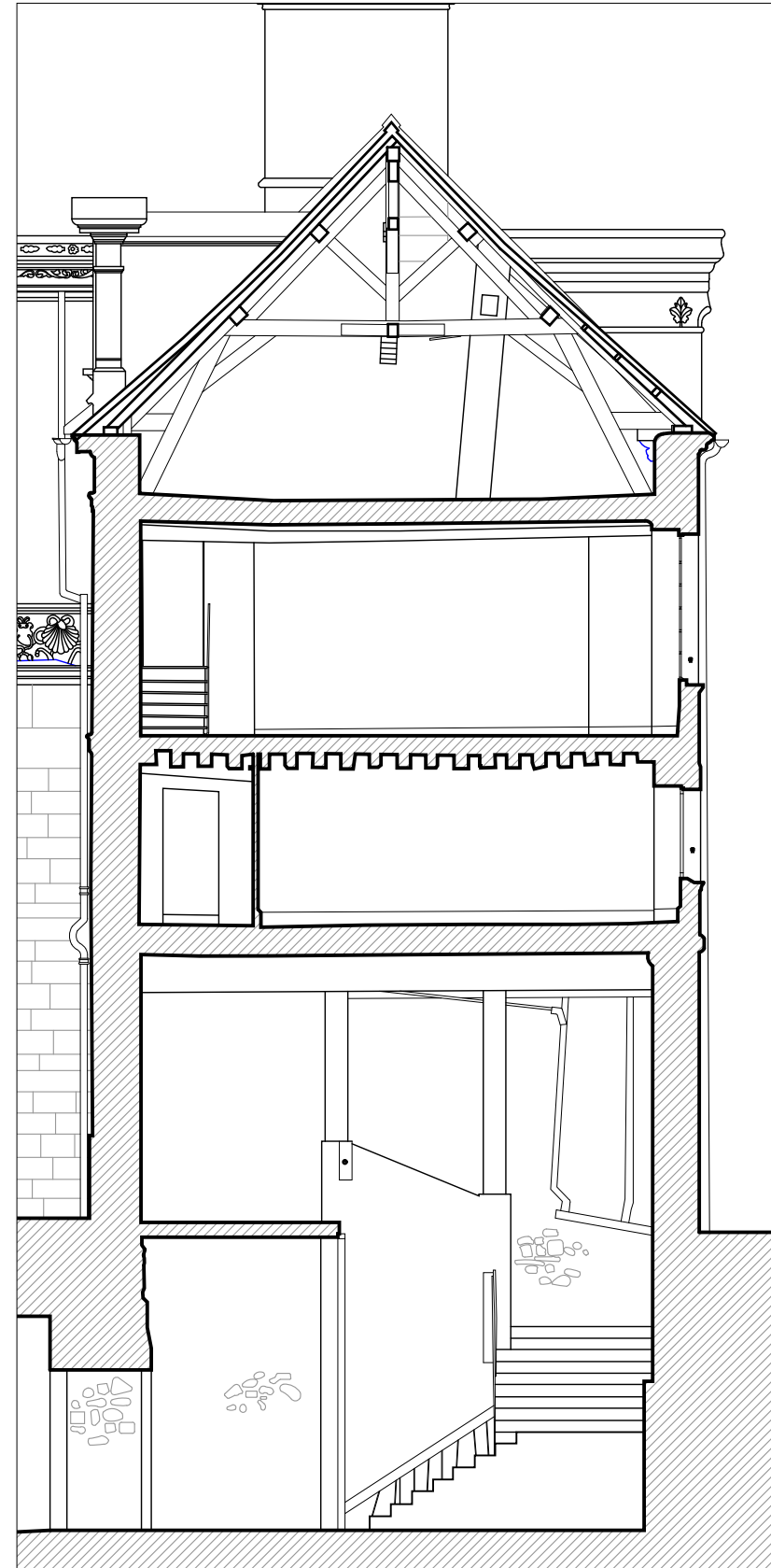

Coupe BB

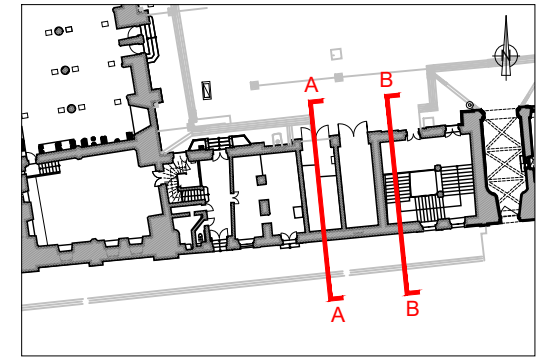



ÉCH. 1/100 0 5 m

LOCALISATION DES TRAVAUX
Tranche optionnelle



Élévation Nord

Élévation Sud

LÉGENDE :
Maçonnerie
 Tranche optionnelle
 Tranche ferme

Éch. 1/100  0 5 m



**PRO
DCE**
2.01

89-SENS-PALAIS ARCHIÉPISCOPAL
RESTAURATION DU CLOS ET DU COUVERT

Date : Juin 2025
Échelle : 1/100

MOA : DRAC BOURGOGNE-FRANCHE-COMTÉ
MOE : **2**BDM Architecture & Patrimoine - Frédéric DIDIER - Architecte en chef des monuments historiques

AILE DES ÉCURIES

ETAT PROJETE
02 - LOCALISATION DES TRAVAUX
Élévations
TRANCHE OPTIONNELLE

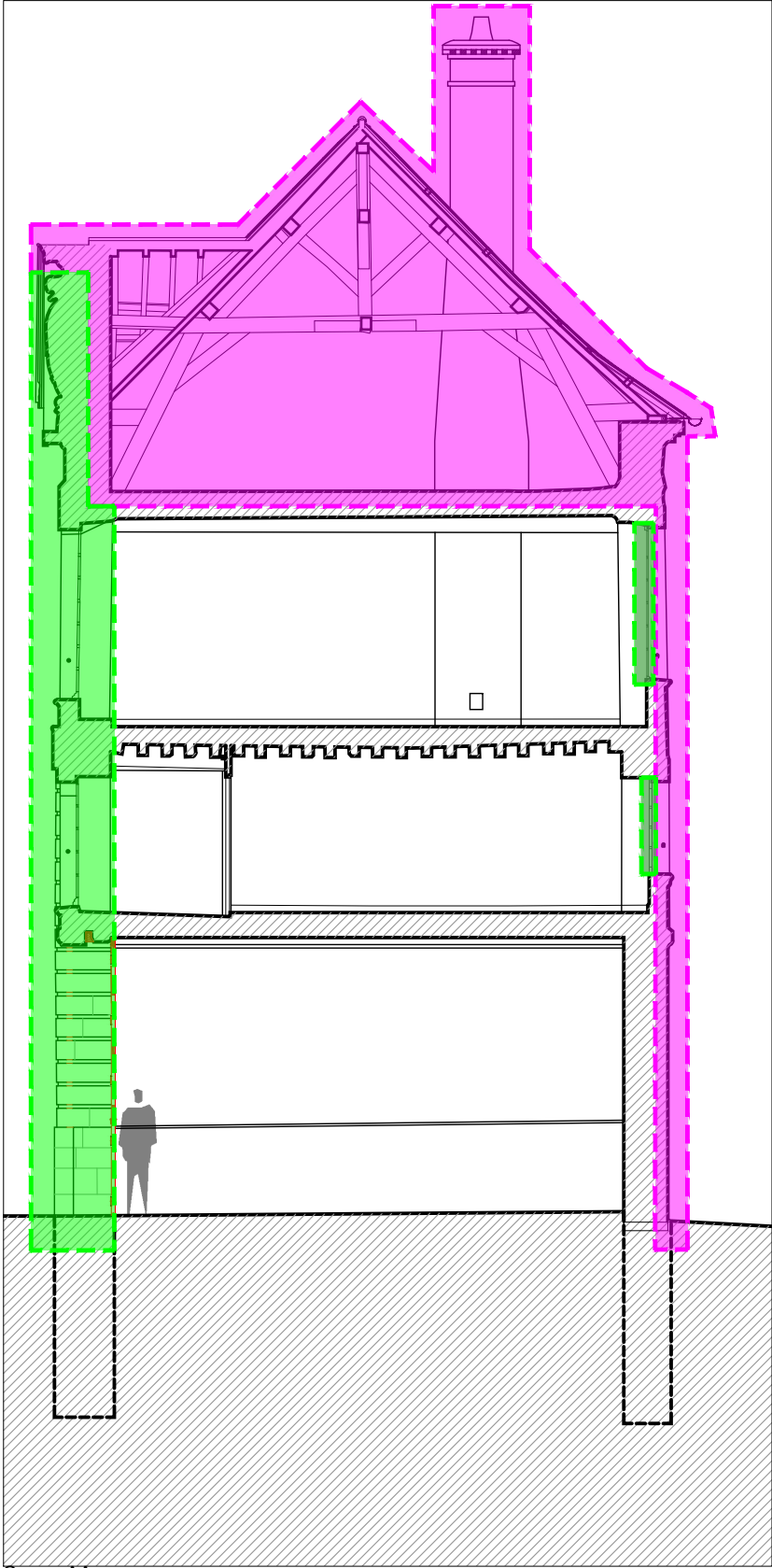

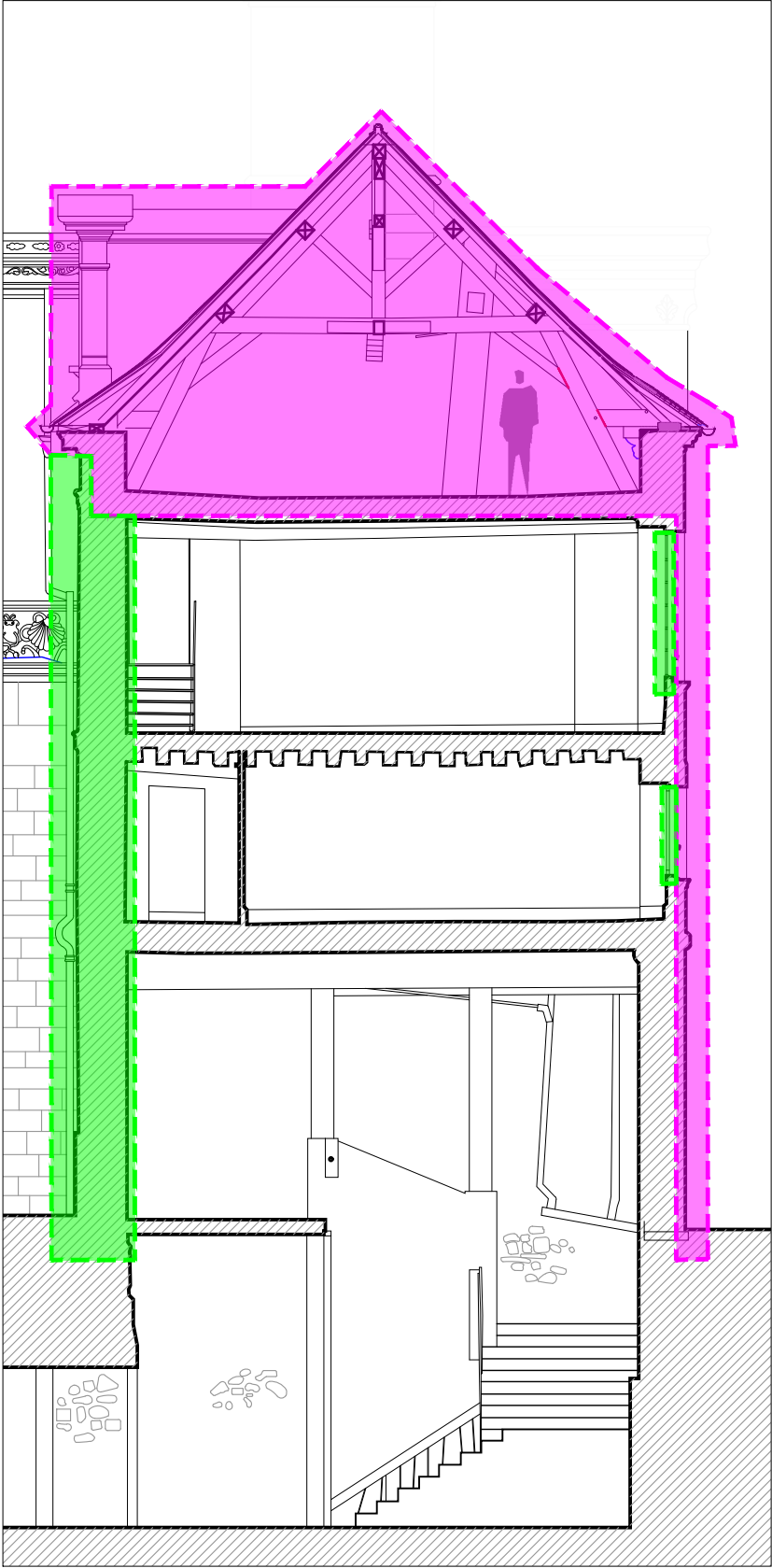

Coupe AA

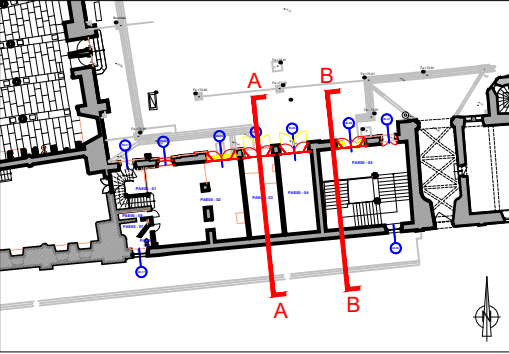

Coupe BB



LÉGENDE :
Maçonnerie
 Tranche optionnelle
 Tranche ferme

ÉCH. 1/100  0 5 m

PRO DCE	89-SENS-PALAIS ARCHIÉPISCOPAL	AILE DES ÉCURIES
	RESTAURATION DU CLOS ET DU COUVERT	
	Date : Juin 2025	ETAT PROJETE
	Échelle : 1/100	02 - LOCALISATION DES TRAVAUX
		Coupes transversales Nord-Sud
2.02	MOA : DRAC BOURGOGNE-FRANCHE-COMTÉ	TRANCHE OPTIONNELLE
	MOE :  BDM Architecture & Patrimoine - Frédéric DIDIER - Architecte en chef des monuments historiques	

ÉTAT SANITAIRE
Tranche optionnelle

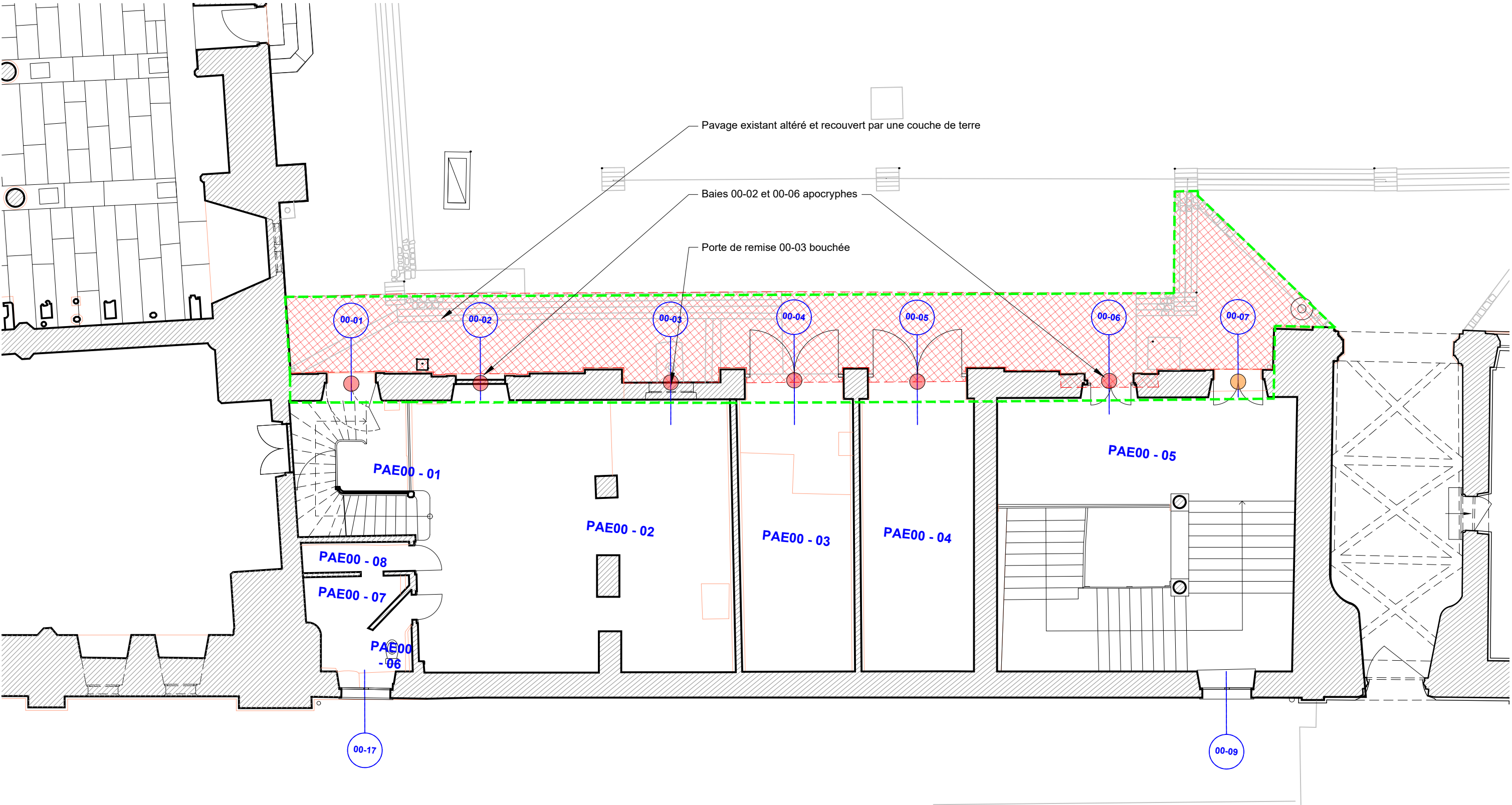

PHASAGE :
Tranche optionnelle Tranche ferme

- LÉGENDE :**
- Maçonnerie - Pierre de taille**
- Mouvement stucturel
 - Fissure/joint ouvert
 - Pierre de taille altérée
 - Pierre endommagée
 - Maçonnerie en brique altérée
 - Soubassement en pierre de grès rejointoyé au ciment
- Enduit lacunaire ou pulvérulent
 - Enduit dégradé : encrassé, inadapté, fissuré, etc.
 - Élément métallique corrodé
 - Encrassement
 - Forte humidité

- Ancien scellement de volet
 - Volet intérieur disparu
- Menuiseries**
- Menuiserie en état moyen
 - Menuiserie en mauvais état

- Couverture**
- Couverture provisoire en bac acier
 - Élément en zinc vétuste : habillage fronton, gouttière, noues.
 - Couverture en plomb vétuste
 - Élément en fonte vétuste

ÉCH. 1/100 0 5 m



PRO DCE	89-SENS-PALAIS ARCHIÉPISCOPAL	AILE DES ÉCURIES
	RESTAURATION DU CLOS ET DU COUVERT	
	Date : Juin 2025	ETAT ACTUEL
	Échelle : 1/100	03 - ÉTAT SANITAIRE
	MOA : DRAC BOURGOGNE-FRANCHE-COMTÉ	Plan du rez-de-chaussée
3.01	MOE : 2BDM Architecture & Patrimoine - Frédéric DIDIER - Architecte en chef des monuments historiques	TRANCHE OPTIONNELLE

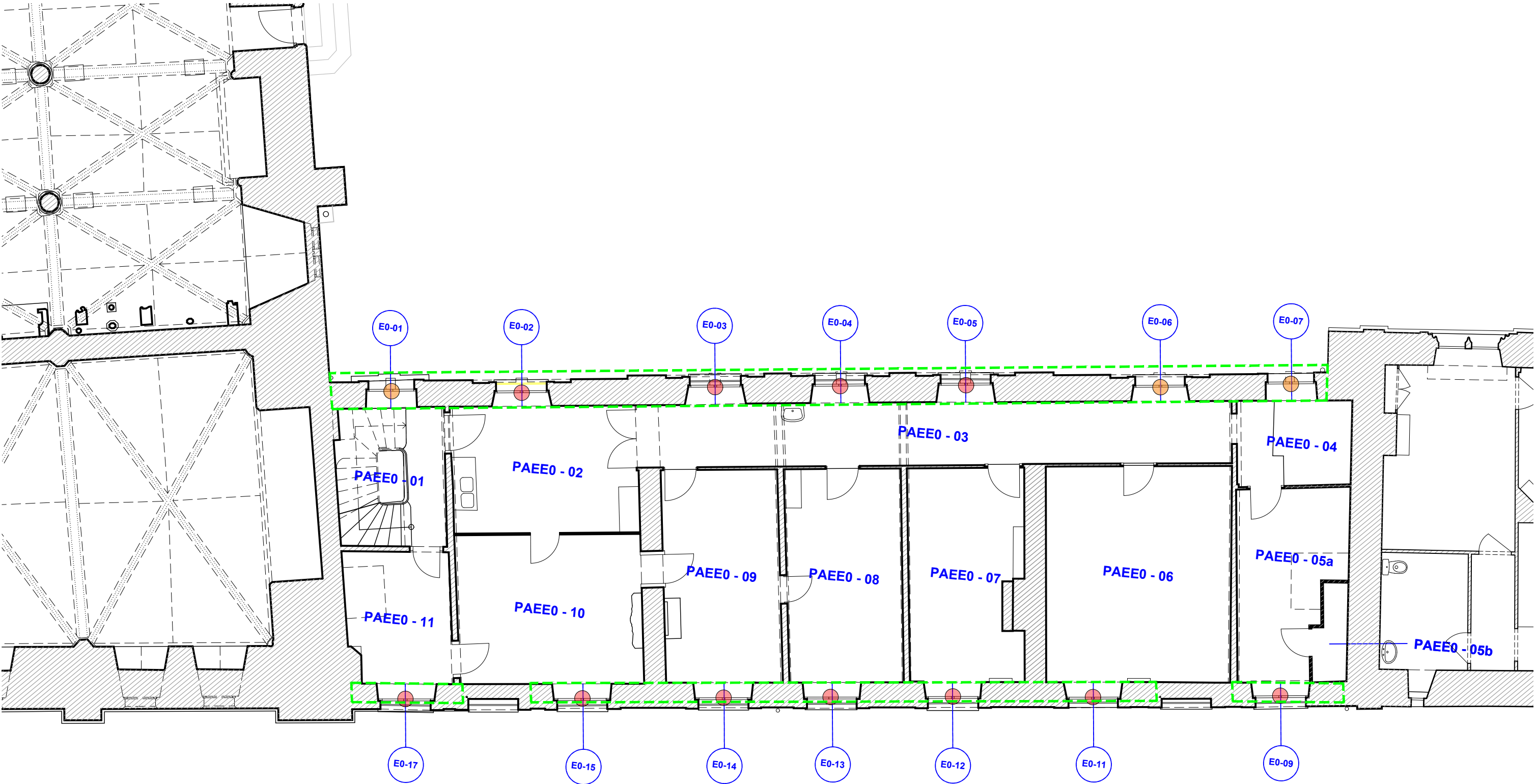

PHASAGE :
Tranche optionnelle Tranche ferme

LÉGENDE :
Maçonnerie - Pierre de taille
Mouvement structuel
Fissure/joint ouvert
Pierre de taille altérée
Pierre endommagée
Maçonnerie en brique altérée
Soubassement en pierre de grès rejointoyé au ciment
Enduit lacunaire ou pulvérulent
Enduit dégradé : encrassé, inadapté, fissuré, etc.
Élément métallique corrodé
Encrassement
Forte humidité

Ancien scellement de volet
Volet intérieur disparu
Menuiseries
Menuiserie en état moyen
Menuiserie en mauvais état

Couverture
Couverture provisoire en bac acier
Élément en zinc vétuste : habillage fronton, gouttière, noues.
Couverture en plomb vétuste
Élément en fonte vétuste

ÉCH. 1/100 0 5 m



PRO
DCE

89-SENS-PALAIS ARCHIÉPISCOPAL
RESTAURATION DU CLOS ET DU COUVERT
Date : Juin 2025
Échelle : 1/100
MOA : DRAC BOURGOGNE-FRANCHE-COMTÉ
MOE : 2BDM Architecture & Patrimoine - Frédéric DIDIER - Architecte en chef des monuments historiques

ETAT ACTUEL
03 - ÉTAT SANITAIRE
Plan de l'entresol du rez-de-chaussée
TRANCHE OPTIONNELLE

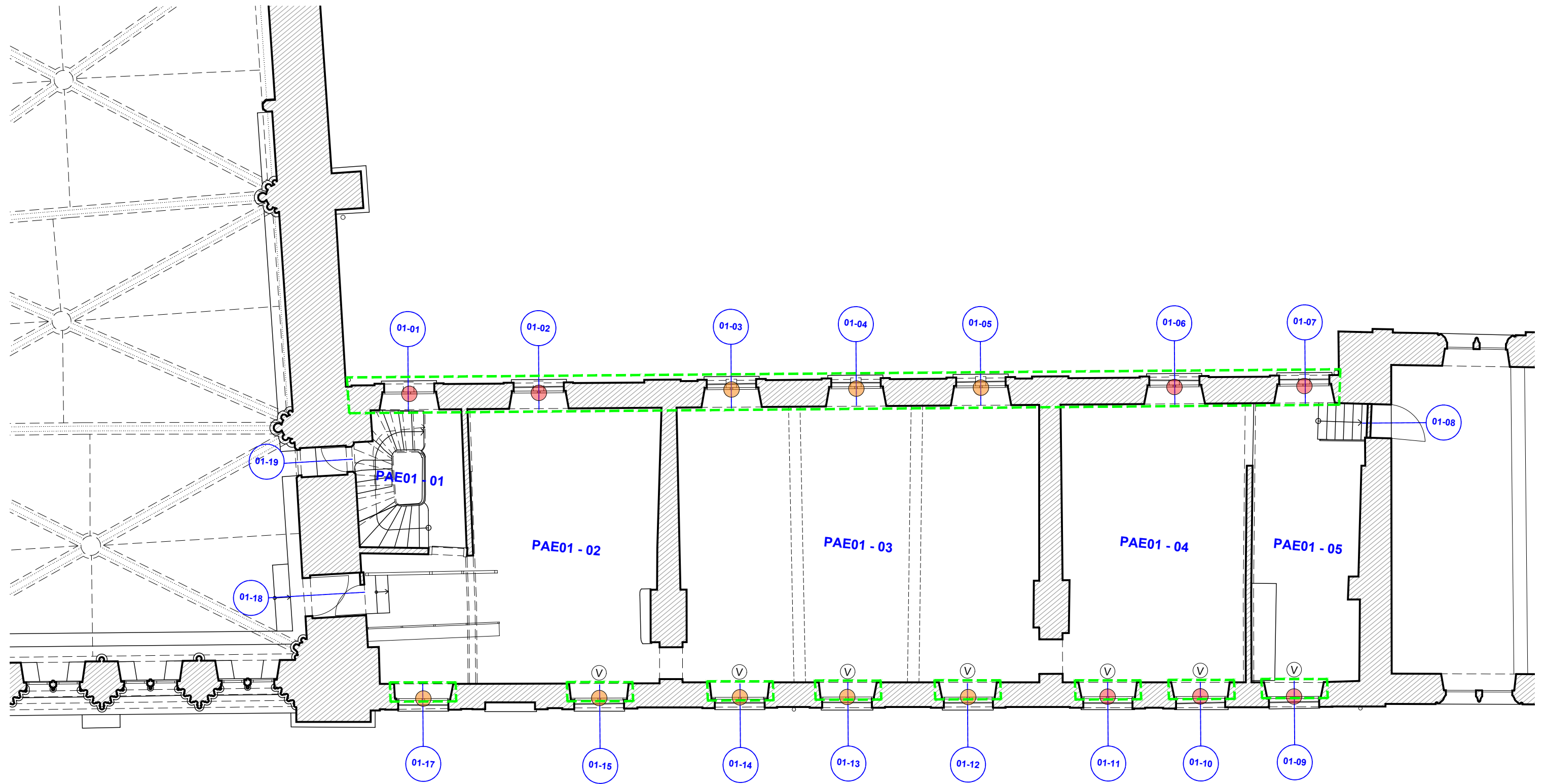

PHASAGE :

Tranche optionnelle Tranche ferme

LÉGENDE :

Maçonnerie - Pierre de taille

- Mouvement structuel
- Fissure/joint ouvert
- Pierre de taille altérée
- Pierre endommagée
- Maçonnerie en brique altérée
- Soubassement en pierre de grès rejointoyé au ciment

- Enduit lacunaire ou pulvérulent
- Enduit dégradé : encrassé, inadapté, fissuré, etc.
- Élément métallique corrodé
- Encrassement
- Forte humidité

- Ancien scellement de volet
- Volet intérieur disparu

Menuiseries

- Menuiserie en état moyen
- Menuiserie en mauvais état

Couverture

- Couverture provisoire en bac acier
- Élément en zinc vétuste : habillage fronton, gouttière, noues.
- Couverture en plomb vétuste
- Élément en fonte vétuste

ÉCH. 1/100 0 5 m



PRO DCE	89-SENS-PALAIS ARCHIÉPISCOPAL	AILE DES ÉCURIES
	RESTAURATION DU CLOS ET DU COUVERT	
	Date : Juin 2025	ETAT ACTUEL
	Échelle : 1/100	03 - ÉTAT SANITAIRE
	MOA : DRAC BOURGOGNE-FRANCHE-COMTÉ	Plan du premier étage
3.03	MOE : 2BDM Architecture & Patrimoine - Frédéric DIDIER - Architecte en chef des monuments historiques	TRANCHE OPTIONNELLE

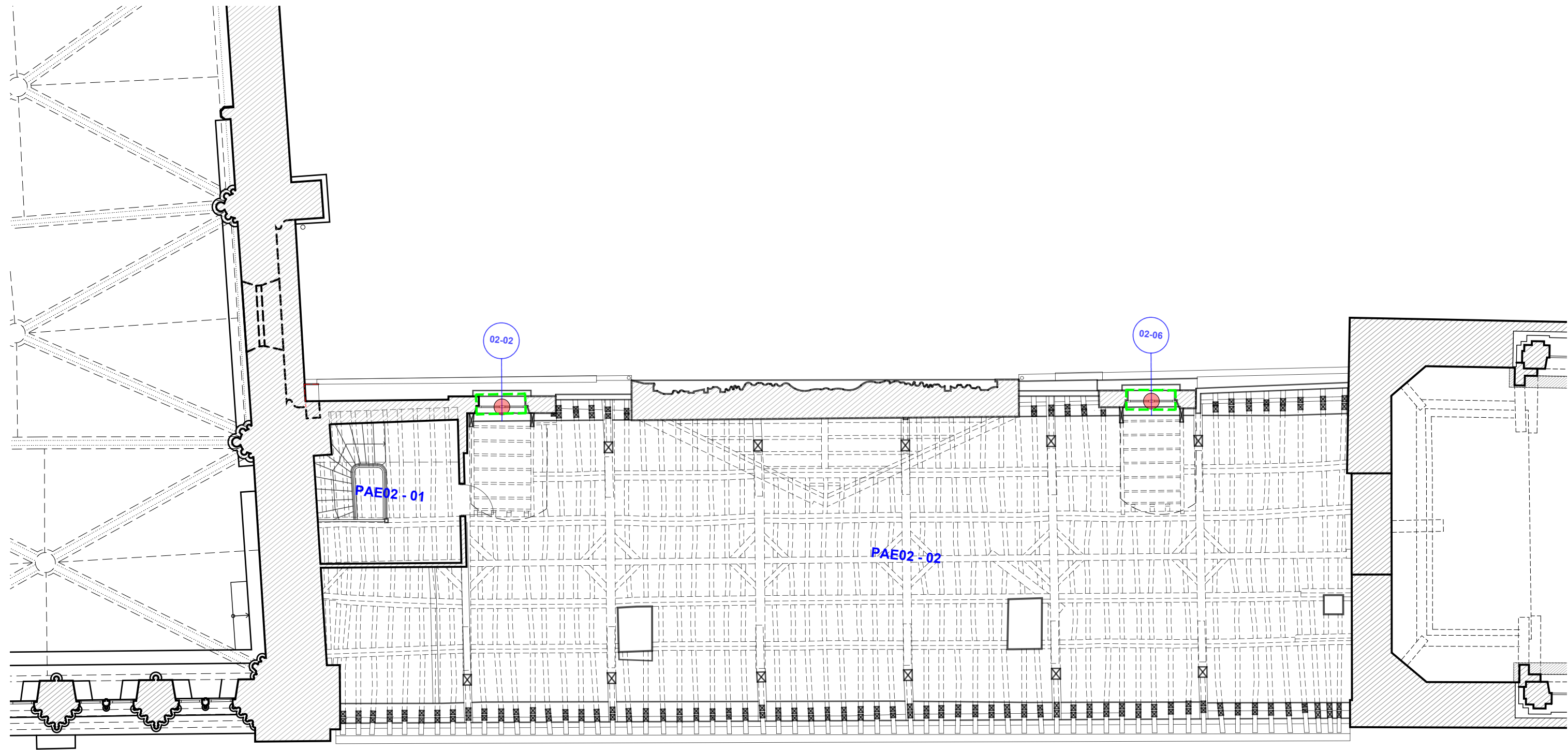

PHASAGE :

Tranche optionnelle Tranche ferme

LÉGENDE :

Maçonnerie - Pierre de taille

- Mouvement stucturel
- Fissure/joint ouvert
- Pierre de taille altérée
- Pierre endommagée
- Maçonnerie en brique altérée
- Soubassement en pierre de grès rejointoyé au ciment

- Enduit lacunaire ou pulvérulent
- Enduit dégradé : encrassé, inadapté, fissuré, etc.
- Élément métallique corrodé
- Encrassement
- Forte humidité

- Ancien scellement de volet
- Volet intérieur disparu

Menuiseries

- Menuiserie en état moyen
- Menuiserie en mauvais état

Couverture

- Couverture provisoire en bac acier
- Élément en zinc vétuste : habillage fronton, gouttière, noues.
- Couverture en plomb vétuste
- Élément en fonte vétuste

ÉCH. 1/100 0 5 m



PRO
DCE

89-SENS-PALAIS ARCHIÉPISCOPAL
RESTAURATION DU CLOS ET DU COUVERT

3.04

ETAT ACTUEL
03 - ÉTAT SANITAIRE
Plan des combles
TRANCHE OPTIONNELLE

Date : Juin 2025
Échelle : 1/100
MOA : DRAC BOURGOGNE-FRANCHE-COMTÉ
MOE : 2BDM Architecture & Patrimoine - Frédéric DIDIER - Architecte en chef des monuments historiques

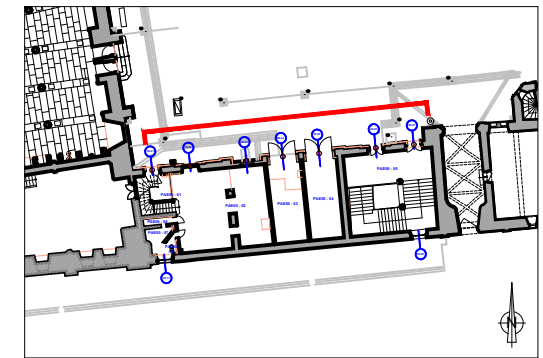

Encrassement général de la façade et du fronton

Remise Ouest condamnée

Porte moderne

Robinet et conduite en métal parasite

Baie apocryphe
à l'emplacement
de l'ancienne porte de remise

PHASAGE :

Tranche optionnelle Tranche ferme

LÉGENDE :

Maçonnerie - Pierre de taille

- Mouvement stucturel
- Fissure/joint ouvert
- Pierre de taille altérée
- Pierre endommagée
- Maçonnerie en brique altérée
- Soubassement en pierre de grès rejointoyé au ciment

- Enduit lacunaire ou pulvérulent
- Enduit dégradé : encrassé, inadapté, fissuré, etc.
- Élément métallique corrodé
- Encrassement
- Forte humidité

- Ancien scellement de volet
- Volet intérieur disparu

Menuiseries

- Menuiserie en état moyen
- Menuiserie en mauvais état

ÉCH. 1/100 0 5 m

PRO DCE	89-SENS-PALAIS ARCHIÉPISCOPAL	AILE DES ÉCURIES
	RESTAURATION DU CLOS ET DU COUVERT	
	Date : Juin 2025	ETAT ACTUEL
	Échelle : 1/100	03 - ÉTAT SANITAIRE
	MOA : DRAC BOURGOGNE-FRANCHE-COMTÉ	Façade Nord - Maçonnerie Couverture
3.05	MOE : 2BDM Architecture & Patrimoine - Frédéric DIDIER - Architecte en chef des monuments historiques	TRANCHE OPTIONNELLE

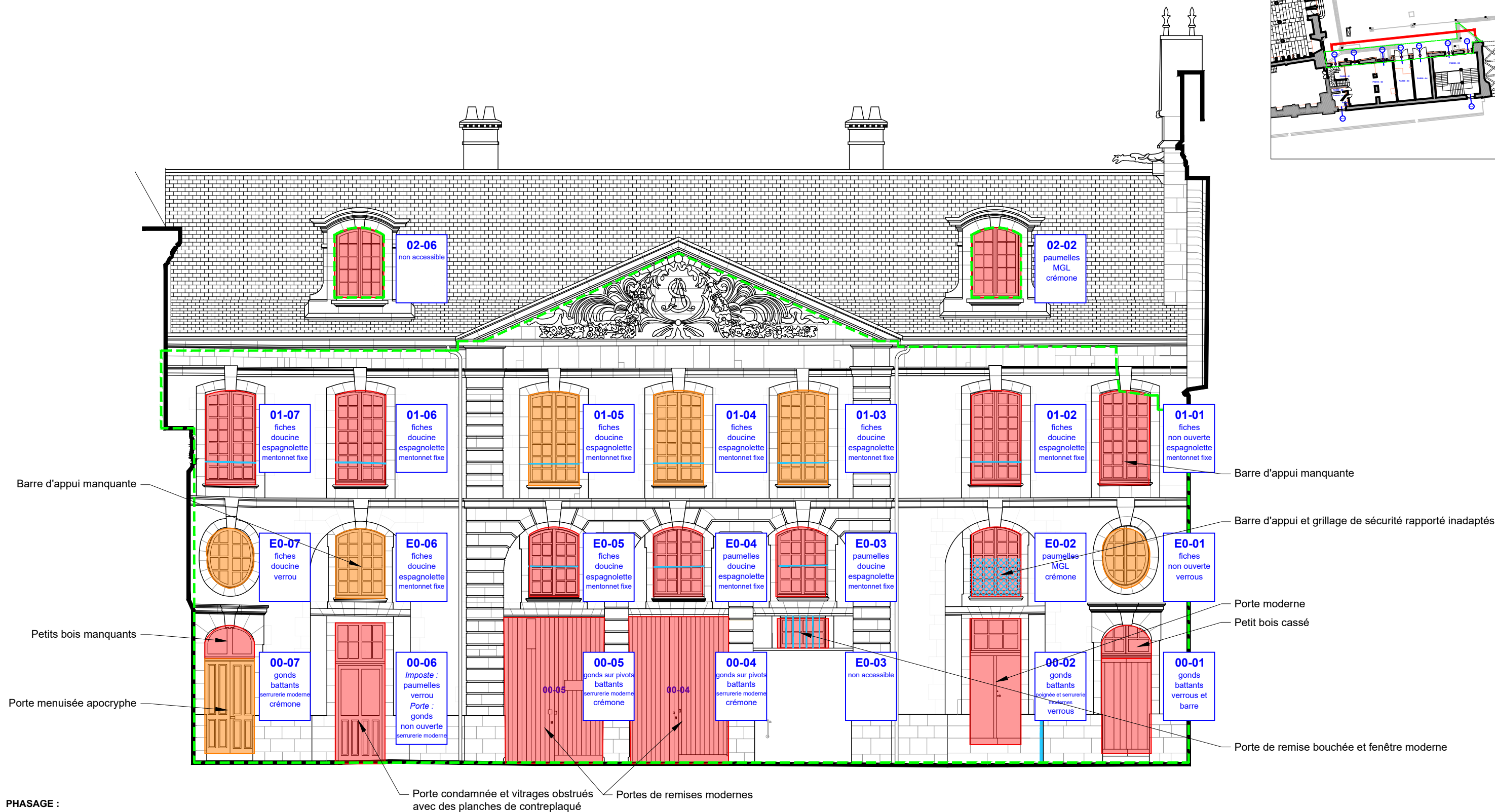
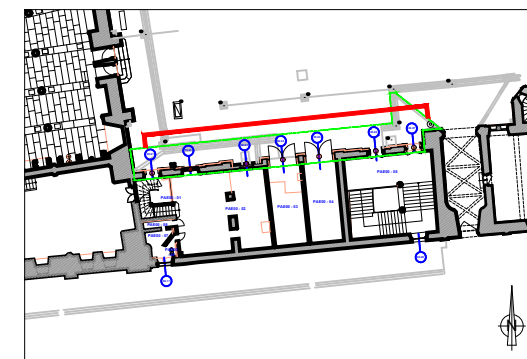

PHASAGE :

Tranche optionnelle Tranche ferme

LÉGENDE :

Couverture

- Couverture provisoire en bac acier
- Élément en zinc vétuste : habillage fronton, gouttière, noues.
- Couverture en plomb vétuste
- Élément en fonte vétuste

ÉCH. 1/100 0 5 m

PRO DCE	89-SENS-PALAIS ARCHIÉPISCOPAL	AILE DES ÉCURIES
	RESTAURATION DU CLOS ET DU COUVERT	
	Date : Juin 2025	ETAT ACTUEL
	Échelle : 1/100	03 - ÉTAT SANITAIRE
	MOA : DRAC BOURGOGNE-FRANCHE-COMTÉ	Façade Nord - Menuiseries
3.06	MOE : 2BDM Architecture & Patrimoine - Frédéric DIDIER - Architecte en chef des monuments historiques	TRANCHE OPTIONNELLE

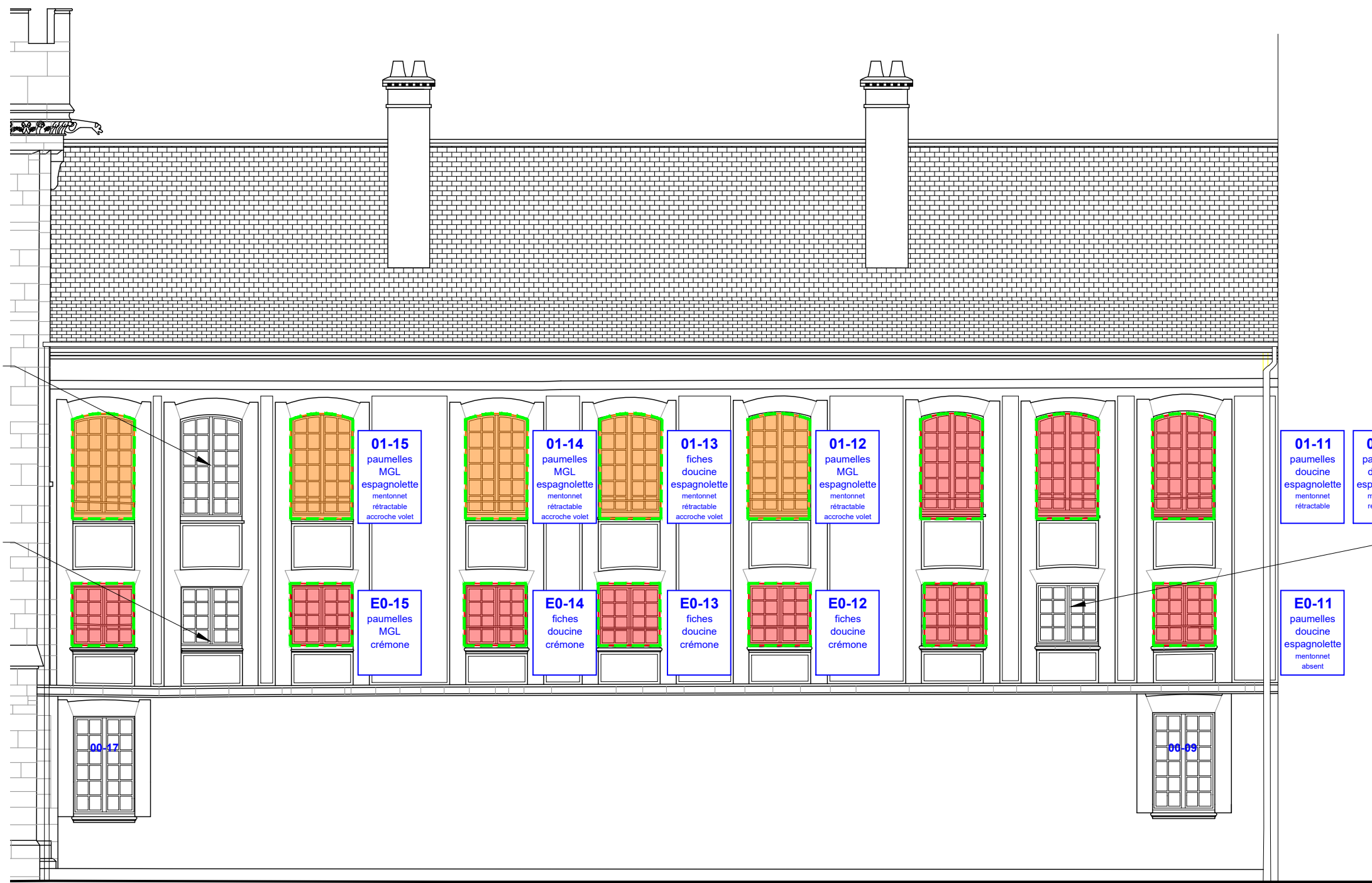
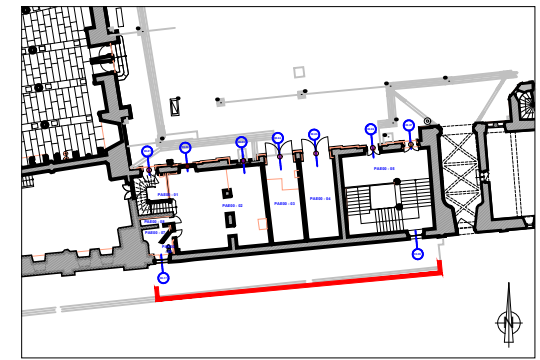

Nota : 01-16 fausse-fenêtre

Nota : E0-16 fausse-fenêtre

Nota : E0-10 fausse-fenêtre

PHASAGE :
Tranche optionnelle Tranche ferme

LÉGENDE :
Couverture
Couverture provisoire en bac acier
Élément en zinc vétuste : habillage fronton, gouttière, noues.
Couverture en plomb vétuste
Élément en fonte vétuste

Éch. 1/100 0 5 m

Nota :
- ensemble des menuiseries extérieures (volets pleins et persiennes) ruiné
- MGL : ouverture à Mouton et gueule de loup

PRO
DCE

89-SENS-PALAIS ARCHIÉPISCOPAL
RESTAURATION DU CLOS ET DU COUVERT

3.07

MOA : DRAC BOURGOGNE-FRANCHE-COMTÉ
MOE : 2BDM Architecture & Patrimoine - Frédéric DIDIER - Architecte en chef des monuments historiques

ETAT ACTUEL
03 - ÉTAT SANITAIRE
Façade Sud - Menuiseries
TRANCHE OPTIONNELLE

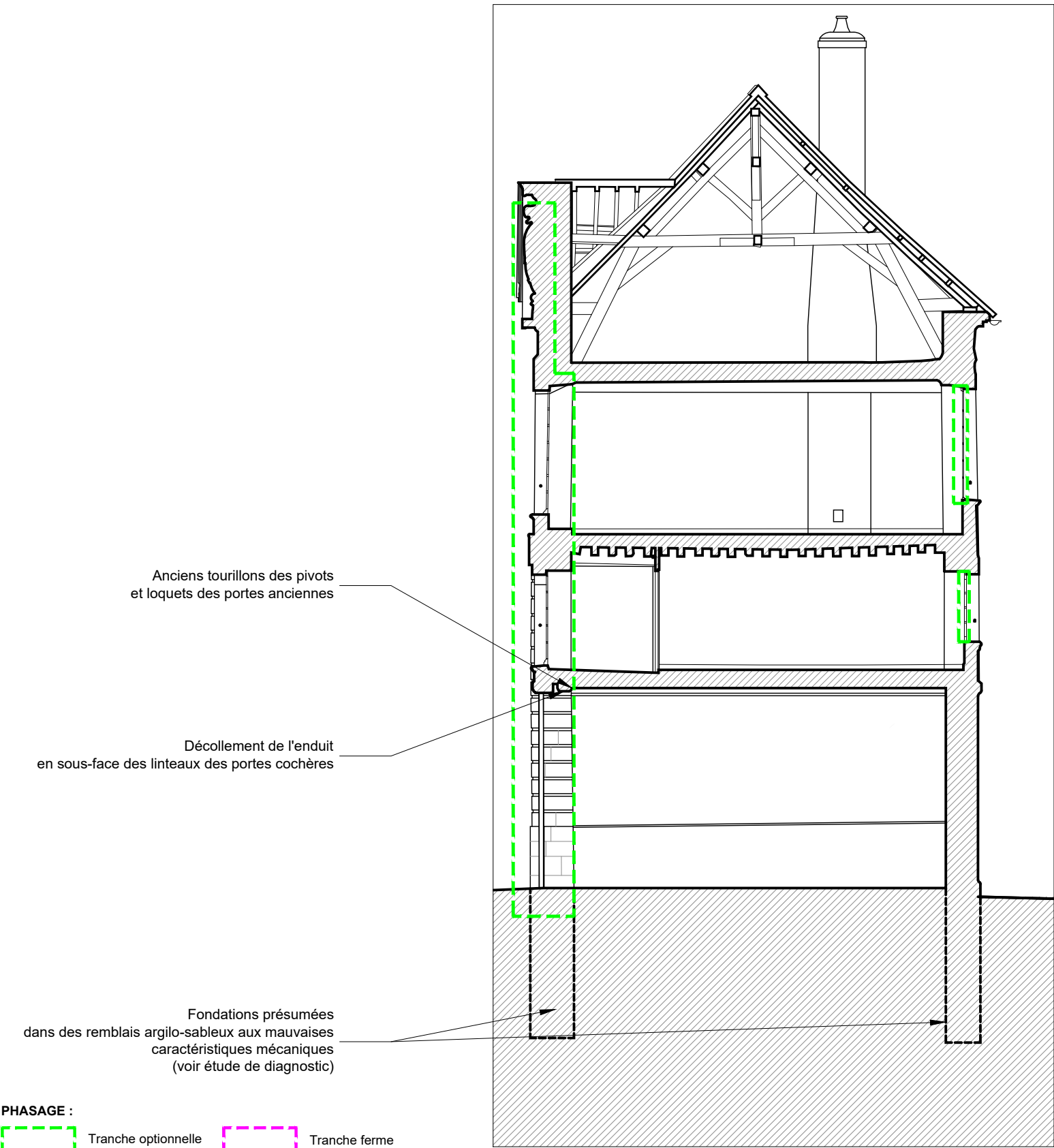

PHASAGE :

Tranche optionnelle

Tranche ferme

LÉGENDE :

Maçonnerie - Pierre de taille

- Mouvement stucturel
- Fissure/joint ouvert
- Pierre de taille altérée
- Pierre endommagée
- Maçonnerie en brique altérée
- Soubassement en pierre de grès rejointoyé au ciment

- Enduit lacunaire ou pulvérulent
- Enduit dégradé : encrassé, inadapté, fissuré, etc.
- Élément métallique corrodé
- Encrassement
- Fort humidité

- Ancien scellement de volet
- Volet intérieur disparu

Menuiseries

- Menuiserie en état moyen
- Menuiserie en mauvais état

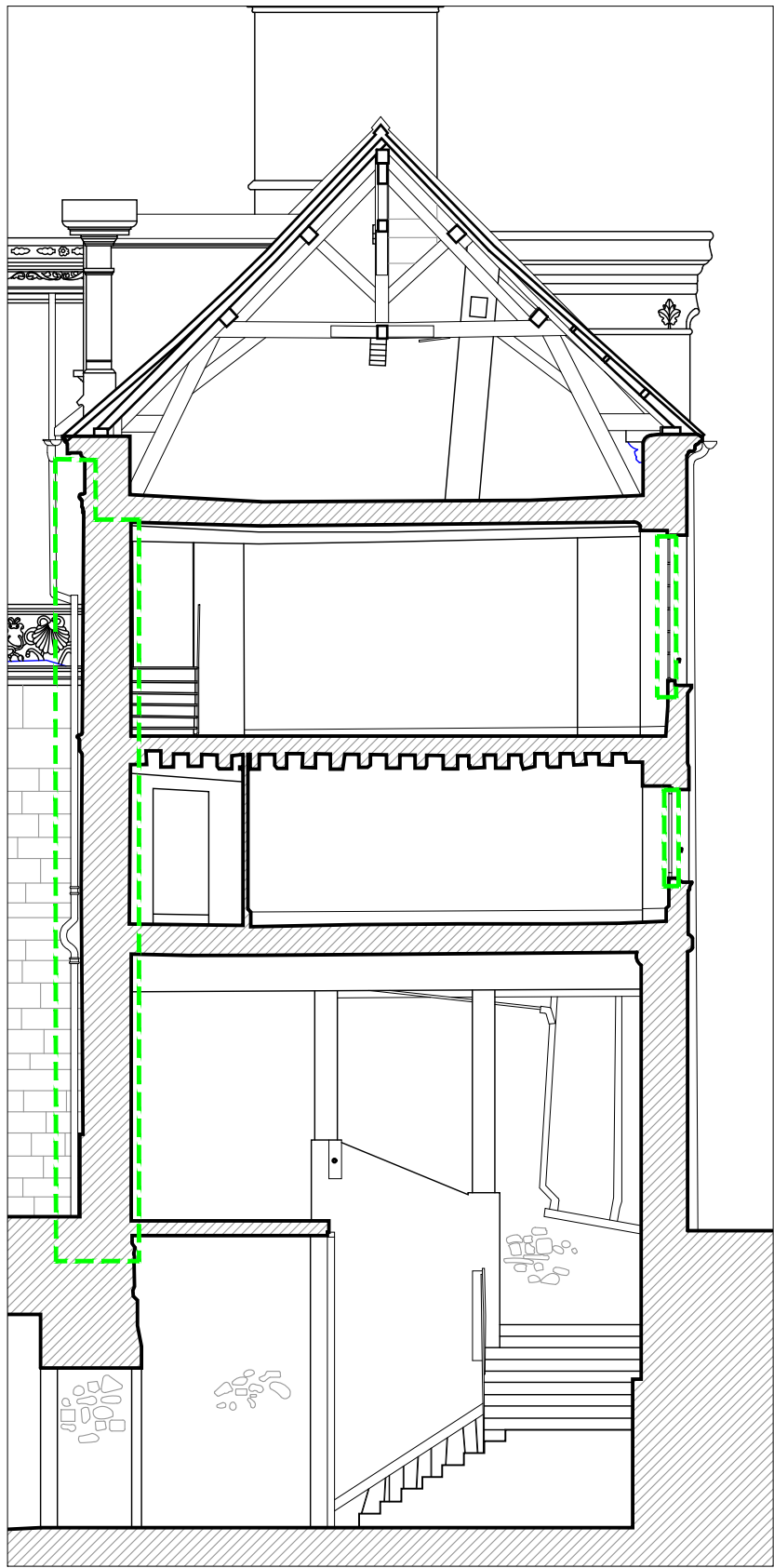

Couverture

- Couverture provisoire en bac acier
- Élément en zinc vétuste : habillage fronton, gouttière, noues.
- Couverture en plomb vétuste
- Élément en fonte vétuste

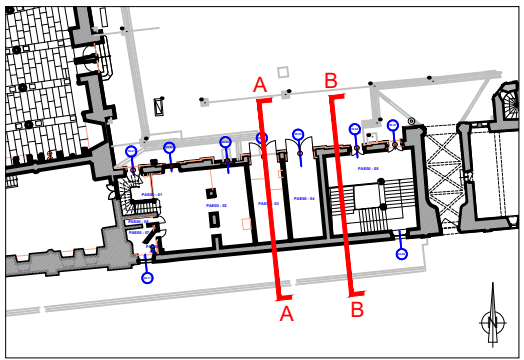

ÉCH. 1/100

0 5 m

PRO

DCE

3.08

89-SENS-PALAIS ARCHIÉPISCOPAL

RESTAURATION DU CLOS ET DU COUVERT

Date : Juin 2025

Échelle : 1/100

MOA : DRAC BOURGOGNE-FRANCHE-COMTÉ

MOE : 2BDM Architecture & Patrimoine - Frédéric DIDIER - Architecte en chef des monuments historiques

AILE DES ÉCURIES

ETAT ACTUEL

03 - ÉTAT SANITAIRE

Coupes transversales Nord-Sud

TRANCHE OPTIONNELLE

ÉTAT PROJETÉ
Tranche optionnelle

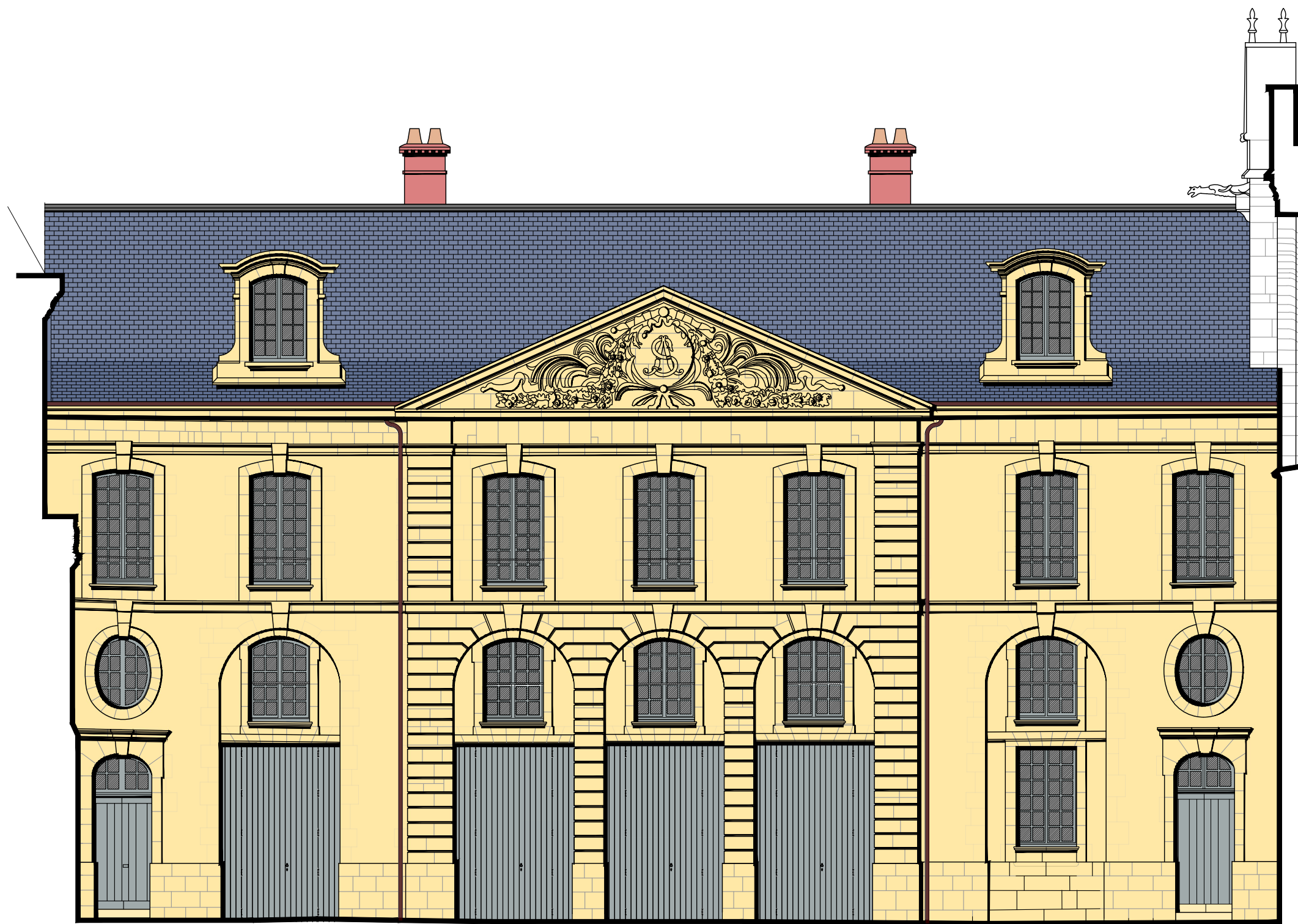

Éch. 1/100 0 5 m

Nota : à l'exception de la toiture restaurée en T.F.

PRO DCE 4.01	89-SENS-PALAIS ARCHIEPISCOPAL	AILE DES ÉCURIES
	RESTAURATION DU CLOS ET DU COUVERT	
	Date : Juin 2025	ETAT PROJETE
	Échelle : 1/100	04 - ÉTAT PROJETÉ
	MOA : DRAC BOURGOGNE-FRANCHE-COMTÉ	Façade Nord - Figuratif
	MOE : 2BDM Architecture & Patrimoine - Frédéric DIDIER - Architecte en chef des monuments historiques	TRANCHE OPTIONNELLE

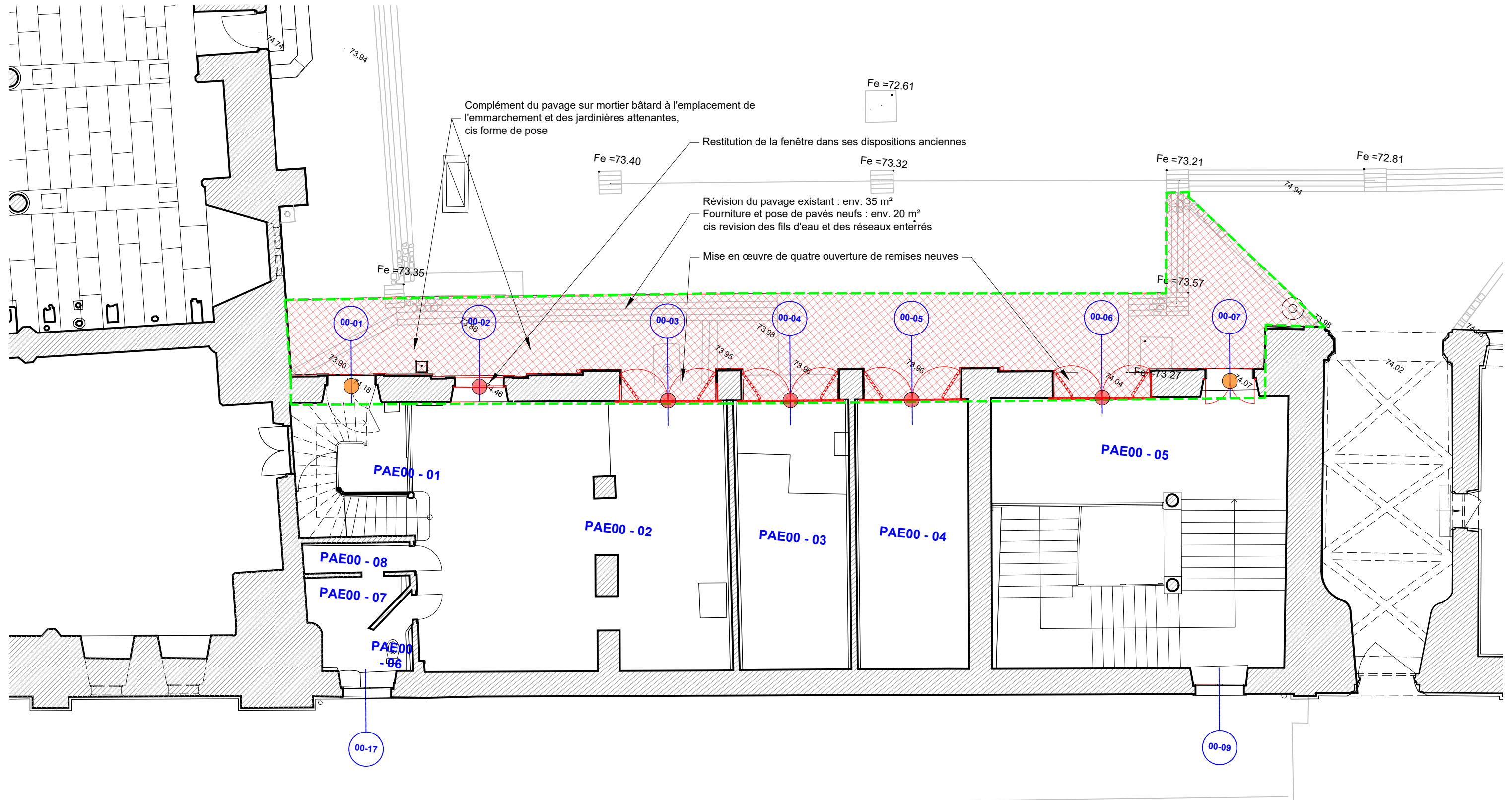

PHASAGE :

Tranche ferme Tranche optionnelle

LÉGENDE :

Maçonnerie

- Dépose en démolition
- Reprises stucturelles
- Pierre neuve
- Pierre restaurée en conservation (ragréage, empiècement, goujonnage)
- Restauration de parement en brique
- Restitution de chaînage en brique
- Injection et remaillage de fissure, fermeture de joint

- Traitement biocide et nettoyage d'encrassements
- Dépose des scellements de volets existants et réfection en raccord des anciennes reprises

Couverture

- Mise en oeuvre d'une couverture en ardoises épaisses posées au clou sur voligeage
- Restauration d'éléments de couverture en plomb : couvertines des lucarnes et du fronton, noues

Épiderme

Voir planche spécifique

Menuiseries

- Restauration
- Réfection ou rétablissement
- Baie restituée dans ses dispositions d'origine
- Baie inchangée
- Restitution de volets intérieurs (en option)

ÉCH. 1/100 0 5 m



PRO DCE	89-SENS-PALAIS ARCHIÉPISCOPAL	AILE DES ÉCURIES
	RESTAURATION DU CLOS ET DU COUVERT	
	Date : Juin 2025	ETAT PROJETE
	Échelle : 1/100	04 - ÉTAT PROJETÉ
	Plan du rez-de-chaussée	
4.03	MOA : DRAC BOURGOGNE-FRANCHE-COMTÉ	TRANCHE OPTIONNELLE
	MOE : 2BDM Architecture & Patrimoine - Frédéric DIDIER - Architecte en chef des monuments historiques	

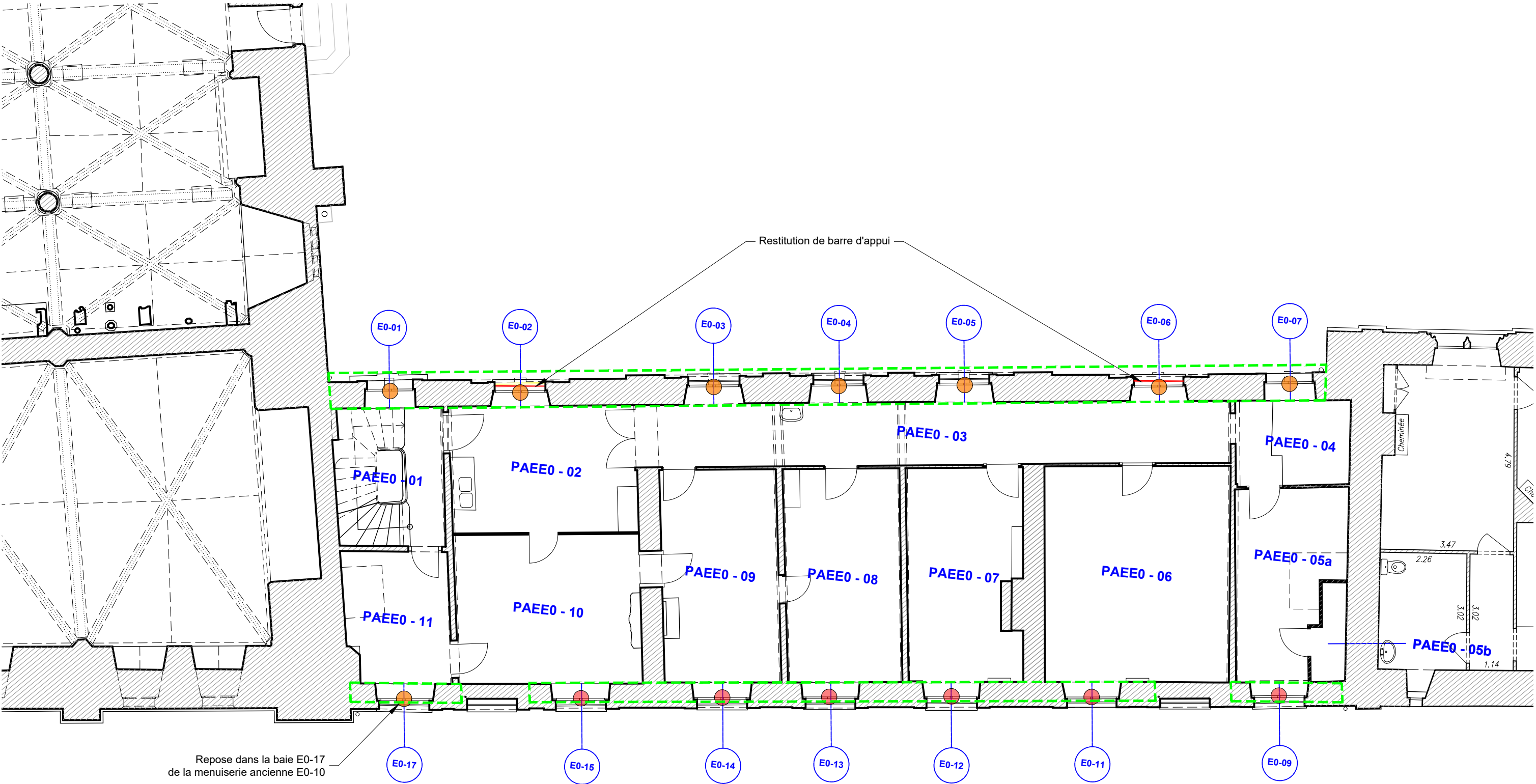

PHASAGE :
Tranche ferme Tranche optionnelle

- LÉGENDE :**
- Maçonnerie**
- Dépose en démolition
 - Reprises stucturelles
 - Pierre neuve
 - Pierre restaurée en conservation (ragréage, empiècement, goujonage)
 - Restauration de parement en brique
 - Restitution de chaînage en brique
 - Injection et remailage de fissure, fermeture de joint
- Couverture**
- Traitement biocide et nettoyage d'encrassements
 - Dépose des scellements de volets existants et réfection en raccord des anciennes reprises
 - Mise en oeuvre d'une couverture en ardoises épaisses posées au clou sur voligeage
 - Restauration d'éléments de couverture en plomb : couvertines des lucarnes et du fronton, noues
- Épiderme**
- Voir planche spécifique

- Menuiseries**
- Restauration
 - Réfection ou rétablissement
 - Baie restituée dans ses dispositions d'origine
 - Baie inchangée
 - Restitution de volets intérieurs (en option)

ÉCH. 1/100 0 5 m



PRO
DCE

89-SENS-PALAIS ARCHIÉPISCOPAL
RESTAURATION DU CLOS ET DU COUVERT

ETAT PROJETE
04 - ÉTAT PROJETÉ
Plan de l'entresol du rez-de-chaussée
TRANCHE OPTIONNELLE

Date : Juin 2025
Échelle : 1/100
MOA : DRAC BOURGOGNE-FRANCHE-COMTÉ
MOE : 2BDM Architecture & Patrimoine - Frédéric DIDIER - Architecte en chef des monuments historiques

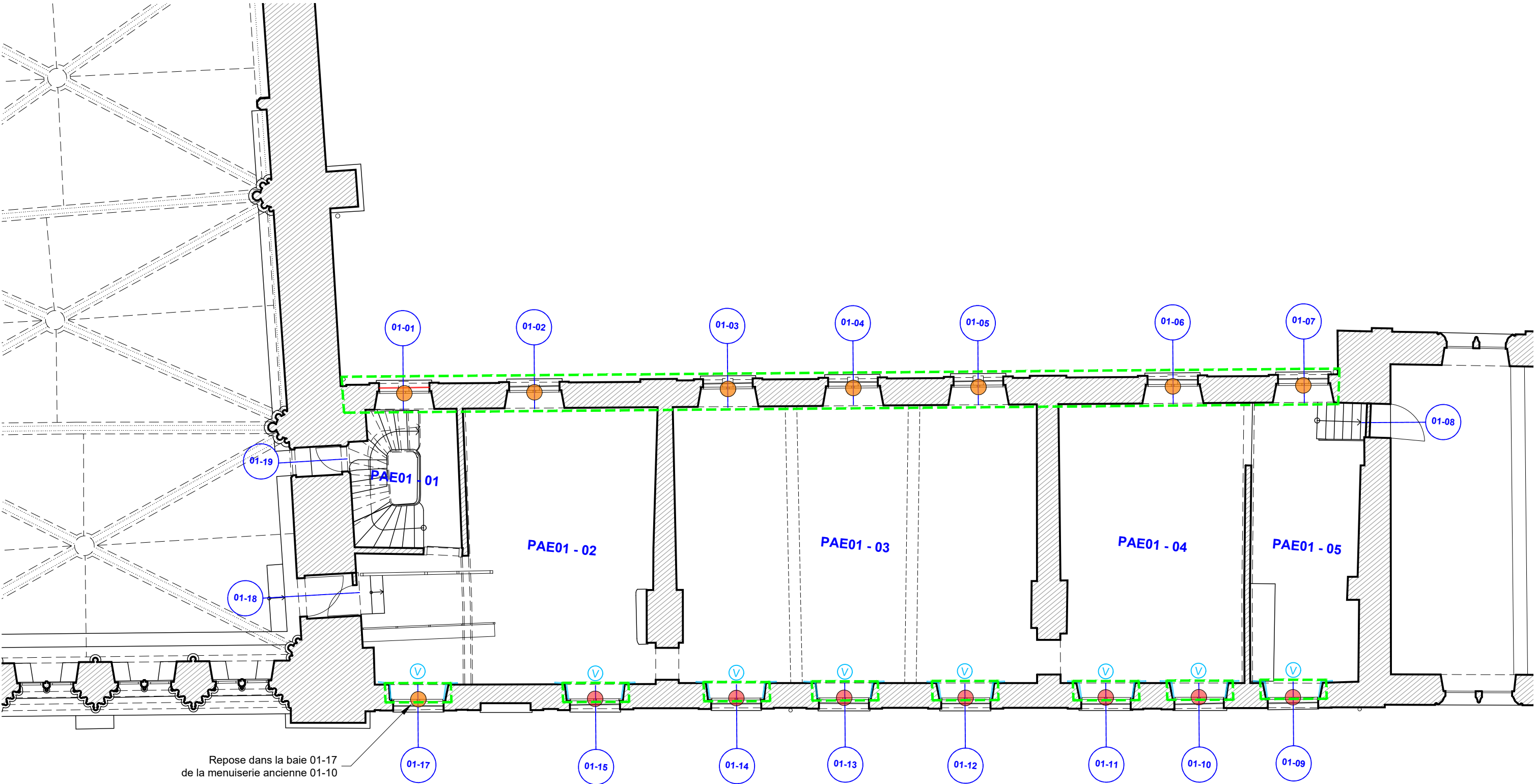

PHASAGE :
Tranche ferme Tranche optionnelle

LÉGENDE :
Maçonnerie
Dépose en démolition
Reprises stucturelles
Pierre neuve
Pierre restaurée en conservation (ragréage, empiècement, goujonage)
Restauration de parement en brique
Restitution de chaînage en brique
Injection et remallage de fissure, fermeture de joint

Traitement biocide et nettoyage d'encrassements
Dépose des scellements de volets existants et réfection en raccord des anciennes reprises
Couverture
Mise en oeuvre d'une couverture en ardoises épaisses posées au clou sur voligeage
Restauration d'éléments de couverture en plomb : couvertines des lucarnes et du fronton, noues
Épiderme
Voir planche spécifique

Menuiseries
Restauration
Réfection ou rétablissement
01-15 Baie restituée dans ses dispositions d'origine
01-15 Baie inchangée
Restitution de volets intérieurs (en option)

ÉCH. 1/100 0 5 m



PRO
DCE

89-SENS-PALAIS ARCHIÉPISCOPAL
RESTAURATION DU CLOS ET DU COUVERT
Date : Juin 2025
Échelle : 1/100
MOA : DRAC BOURGOGNE-FRANCHE-COMTÉ
MOE : 2BDM Architecture & Patrimoine - Frédéric DIDIER - Architecte en chef des monuments historiques

4.05

AILE DES ÉCURIES

ETAT PROJETE
04 - ÉTAT PROJETÉ
Plan du premier étage
TRANCHE OPTIONNELLE

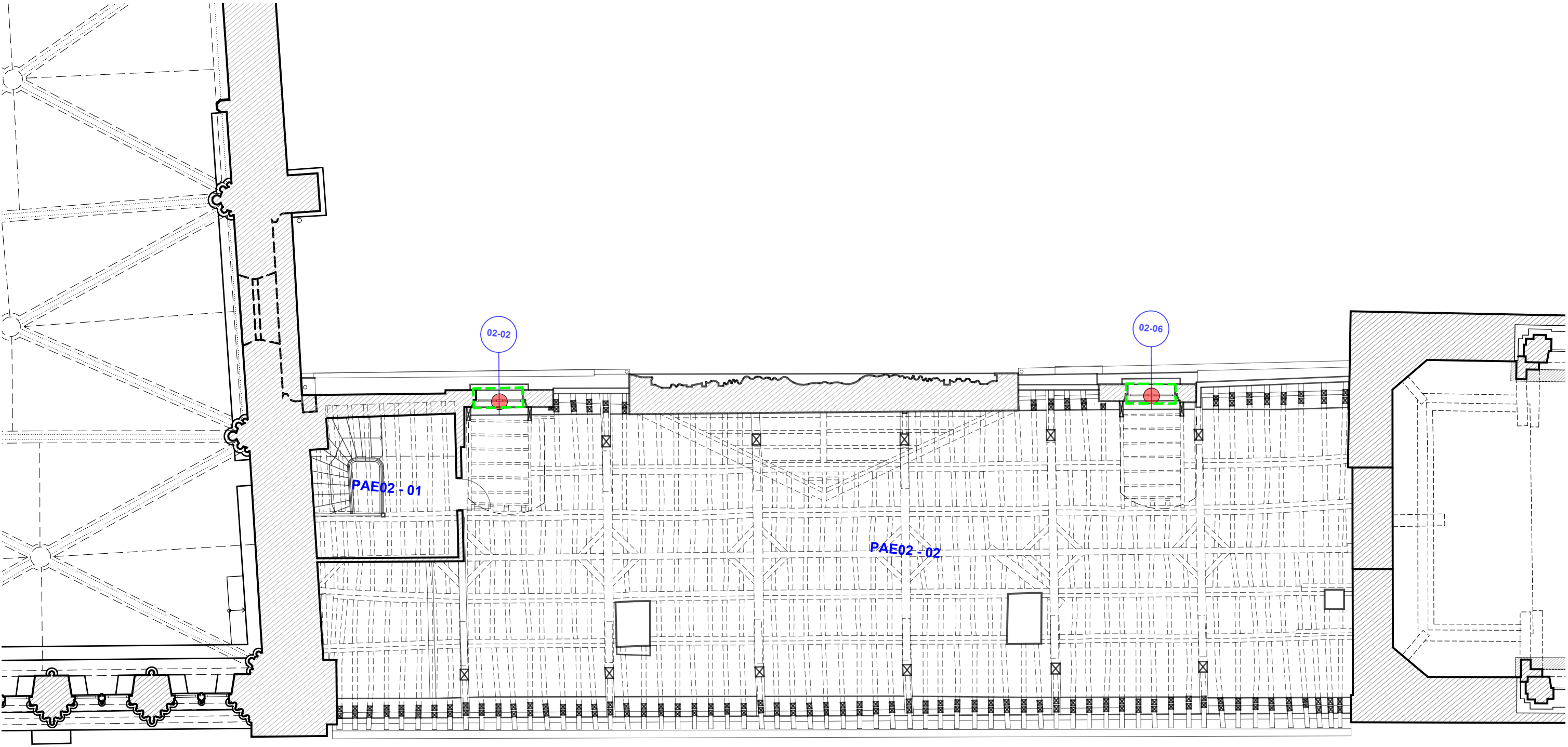

PHASAGE :
Tranche ferme Tranche optionnelle

- LÉGENDE :**
- Maçonnerie**
- Dépose en démolition
 - Reprises stucturelles
 - Pierre neuve
 - Pierre restaurée en conservation (ragréage, empiècement, goujonage)
 - Restauration de parement en brique
 - Restitution de chaînage en brique
 - Injection et remallage de fissure, fermeture de joint
- Couverture**
- Traitement biocide et nettoyage d'encrassements
 - Dépose des scellements de volets existants et réfection en raccord des anciennes reprises
 - Mise en oeuvre d'une couverture en ardoises épaisses posées au clou sur voligeage
 - Restauration d'éléments de couverture en plomb : couvertines des lucarnes et du fronton, noues
- Épiderme**
- Voir planche spécifique

- Menuiseries**
- Restauration
 - Réfection ou rétablissement
 - Baie restituée dans ses dispositions d'origine
 - Baie inchangée
 - Restitution de volets intérieurs (en option)

ÉCH. 1/100 0 5 m



PRO DCE	89-SENS-PALAIS ARCHIÉPISCOPAL	AILE DES ÉCURIES
	RESTAURATION DU CLOS ET DU COUVERT	
	Date : Juin 2025	ÉTAT PROJETÉ
	Échelle : 1/100	04 - ÉTAT PROJETÉ
	Plan des combles	
4.06	MOA : DRAC BOURGOGNE-FRANCHE-COMTÉ	TRANCHE OPTIONNELLE
	MOE : 2BDM Architecture & Patrimoine - Frédéric DIDIER - Architecte en chef des monuments historiques	

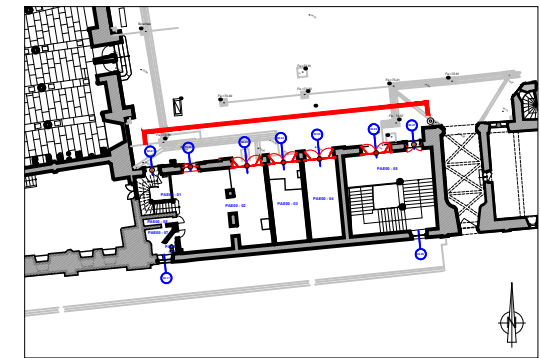

Façade Nord - état actuel

PHASAGE :

Tranche ferme Tranche optionnelle

LÉGENDE :

Maçonnerie

Dépose en démolition
Reprises stucturelles
Pierre neuve
Pierre restaurée en conservation (ragréage, empiècement, goujonnage)
Restauration de parement en brique
Restitution de chaînage en brique
Injection et remailage de fissure, fermeture de joint

Traitement biocide et nettoyage d'encrassements
Dépose des scellements de volets existants et réfection en raccord des anciennes reprises

Couverture

Mise en oeuvre d'une couverture en ardoises épaisses posées au clou sur voligeage
Restauration d'éléments de couverture en plomb : couvertines des lucarnes et du fronton, noues

Épiderme

Voir planche spécifique

ÉCH. 1/100 0 5 m

PRO DCE	89-SENS-PALAIS ARCHIÉPISCOPAL	AILE DES ÉCURIES
	RESTAURATION DU CLOS ET DU COUVERT	
	Date : Juin 2025	ETAT PROJETE
	Échelle : 1/100	04 - ÉTAT PROJETÉ
	MOA : DRAC BOURGOGNE-FRANCHE-COMTÉ	Façade Nord - Démolition
4.07	MOE : 2BDM Architecture & Patrimoine - Frédéric DIDIER - Architecte en chef des monuments historiques	TRANCHE OPTIONNELLE

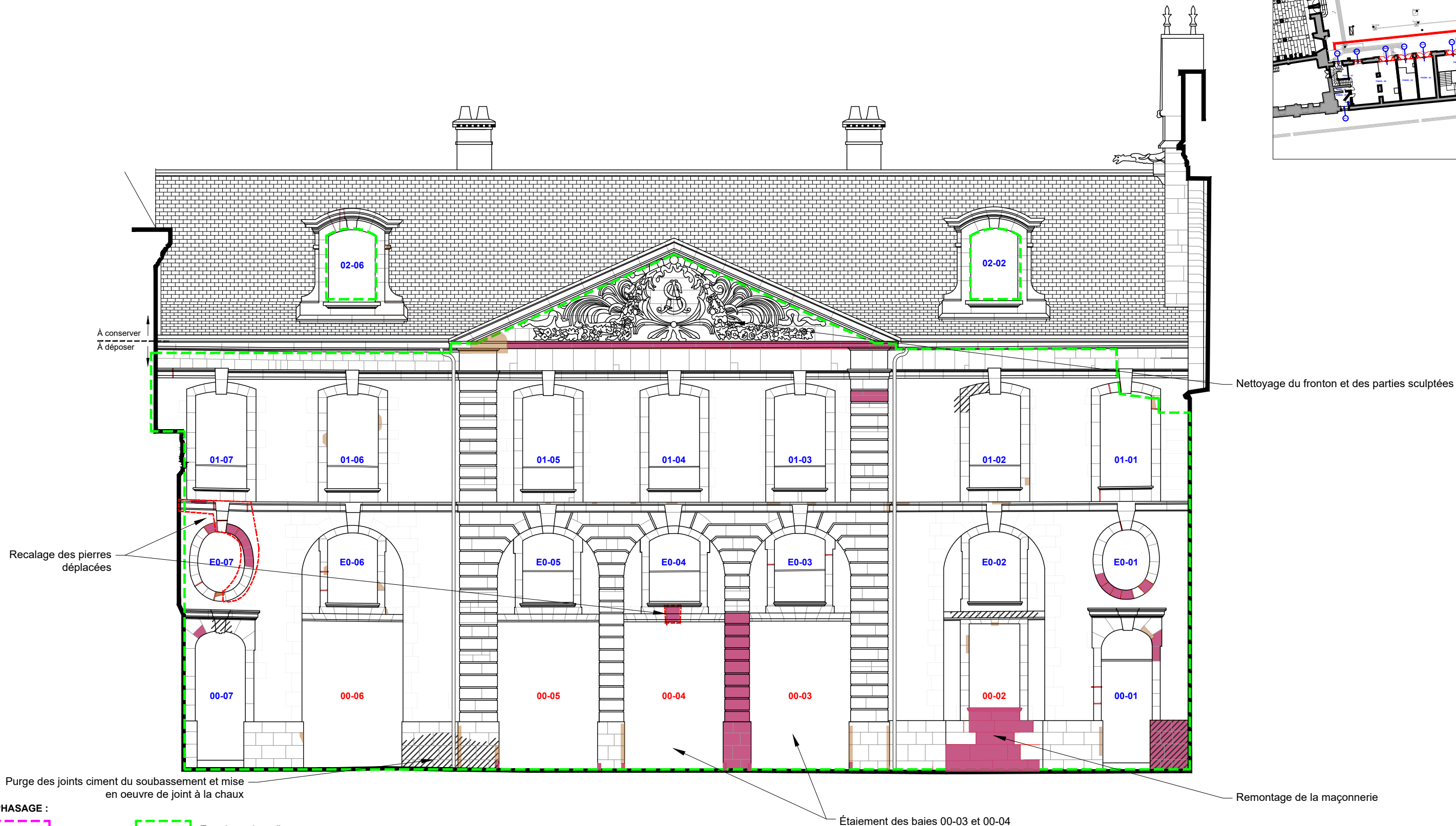
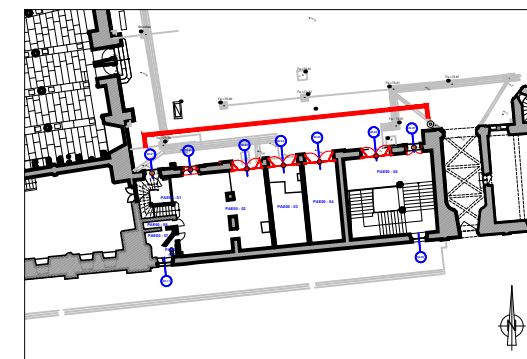

PHASAGE :
Tranche ferme Tranche optionnelle

LÉGENDE :
Maçonnerie
Dépose en démolition
Reprises stucturelles
Pierre neuve
Pierre restaurée en conservation (ragréage, empiècement, goujonnage)
Restauration de parement en brique
Restitution de chaînage en brique
Injection et remaillage de fissure, fermeture de joint
Traitement biocide et nettoyage d'encrassements
Dépose des scellements de volets existants et réfection en raccord des anciennes reprises
Couverture
Mise en oeuvre d'une couverture en ardoises épaisses posées au clou sur voligeage
Restauration d'éléments de couverture en plomb : couvertines des lucarnes et du fronton, noues
Épiderme
Voir planche spécifique

PRO DCE 4.08	89-SENS-PALAIS ARCHIÉPISCOPAL	AILE DES ÉCURIES
	RESTAURATION DU CLOS ET DU COUVERT	
	Date : Juin 2025 Échelle : 1/100 MOA : DRAC BOURGOGNE-FRANCHE-COMTÉ MOE : 2BDM Architecture & Patrimoine - Frédéric DIDIER - Architecte en chef des monuments historiques	ETAT PROJETE 04 - ÉTAT PROJETÉ Façade Nord - Maçonnerie Couverture TRANCHE OPTIONNELLE

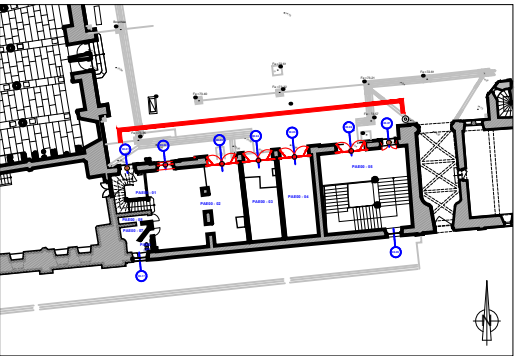



Nota : épiderme à traiter sur l'ensemble de la façade Nord, y compris les zones de la T.F. fin d'obtenir un rendu uniforme (à l'exception des deux lucarnes traitées en T.F.)

PHASAGE :

 Tranche ferme  Tranche optionnelle

Epiderme

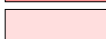
Nota : purge générale de tous les enduits

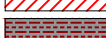
- | | |
|--|--|
|  | Rejointoiement de parement d'appareil et application d'une eau forte d'harmonisation |
|  | Mise en œuvre d'enduit fin et lissé application d'une eau forte d'harmonisation |
|  | Mise en œuvre de table en enduit jeté au balai et application d'une eau forte d'harmonisation |
|  | Rejointoiement de parement de brique, application d'un badigeon couleur brique compris retraçage des joints à la chaux |

ÉCH. 1/100  0 5 m

PRO DCE	89-SENS-PALAIS ARCHIÉPISCOPAL	AILE DES ÉCURIES
	RESTAURATION DU CLOS ET DU COUVERT	
	Date : Juin 2025 Échelle : 1/100	ETAT PROJETE 04 - ÉTAT PROJETÉ Façade Nord - Répartition des enduits TRANCHE OPTIONNELLE
	4.09 MOA : DRAC BOURGOGNE-FRANCHE-COMTÉ MOE : 2BDM Architecture & Patrimoine - Frédéric DIDIER - Architecte en chef des monuments historiques	

Réfection de la fenêtre
02-06 cis adaptation
en châssis
de désenfumage

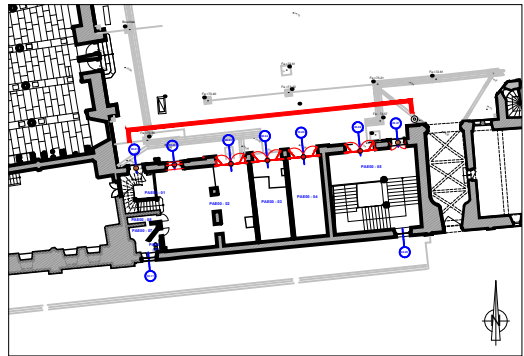

Voir planches de détail AVP 5.12, 5.13

Voir planches de détail AVP 5.08, 5.09, 5.10, 5.11

Restitution de barre d'appui

Restitution d'une barre d'appui
en remplacement du grillage corrodé

Mise en oeuvre de quatre ouvertures de remises
neuves
(voir planches de détails AVP 5.01, 5.02, 5.03, 5.04,
5.05)

Restitution des petits bois
manquants

00-02 :
Rétablissement d'une fenêtre
cis adaptation à la plate-bande :
- Fiches à nœuds
- MGL
- Espagnolette
- Mentonnet fixe
- Double vitrage
(voir planches de détail AVP 5.06, 5.07)

00-07 :
Restitution des petits bois
manquants de l'imposte dito
00.01 ;
Restauration de la traverse;
Réfection de la porte dito
modèle 00.01 mais
à deux battants

PHASAGE :

 Tranche ferme Tranche optionnelle

Menuiseries

Restauration

Réfection ou rétablissement

01-15 Baie restituée dans ses dispositions d'origine

ÉCH. 1/100 0 5 m

PRO DCE	89-SENS-PALAIS ARCHIÉPISCOPAL	AILE DES ÉCURIES
	RESTAURATION DU CLOS ET DU COUVERT	
	Date : Juin 2025	ÉTAT PROJETÉ
	Échelle : 1/100	04 - ÉTAT PROJETÉ
4.10	MOA : DRAC BOURGOGNE-FRANCHE-COMTÉ	Façade Nord - Menuiseries
	MOE : 2BDM Architecture & Patrimoine - Frédéric DIDIER - Architecte en chef des monuments historiques	

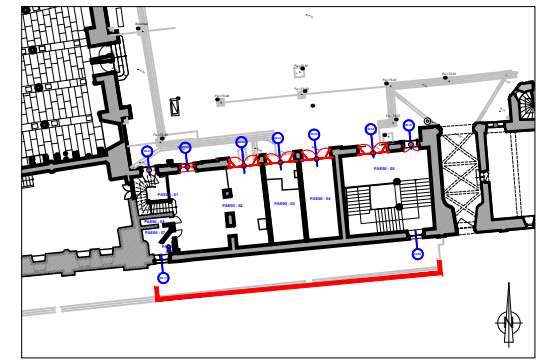

Repose dans la baie 01-17,
de la menuiserie
ancienne 01-13
(voir planches de détail
AVP 5.14, 5.15)

Repose dans la baie E0-17,
de la menuiserie
ancienne E0-10

Voir planches de détail AVP 5.16, 5.17

PHASAGE :

 Tranche ferme Tranche optionnelle

Menuiseries

Restauration

Réfection ou rétablissement

01-15 Baie restituée dans ses dispositions d'origine

01-15 Baie inchangée

V Restitution de volets intérieurs (en option)

<i>PM : état actuel</i> <i>en orange : fenêtres anciennes</i>								
<div>01-17</div> <div>paumelles</div> <div>MGL</div> <div>espagnolette</div> <div>mentonnet rétractable</div>	<div>01-15</div> <div>paumelles</div> <div>MGL</div> <div>espagnolette</div> <div>mentonnet rétractable</div> <div>accroche volet</div>	<div>01-14</div> <div>paumelles</div> <div>MGL</div> <div>espagnolette</div> <div>mentonnet rétractable</div> <div>accroche volet</div>	<div>01-13</div> <div>fiches</div> <div>doublure</div> <div>espagnolette</div> <div>mentonnet rétractable</div> <div>accroche volet</div>	<div>01-12</div> <div>paumelles</div> <div>MGL</div> <div>espagnolette</div> <div>mentonnet rétractable</div> <div>accroche volet</div>	<div>01-11</div> <div>paumelles</div> <div>doublure</div> <div>espagnolette</div> <div>mentonnet rétractable</div>	<div>01-10</div> <div>paumelles</div> <div>doublure</div> <div>espagnolette</div> <div>mentonnet rétractable</div>	<div>01-09</div> <div>paumelles</div> <div>doublure</div> <div>espagnolette</div> <div>mentonnet rétractable</div>	
<div>E0-17</div> <div>paumelles</div> <div>MGL</div> <div>crémone</div>	<div>E0-16</div> <div>fiches</div> <div>MGL</div> <div>espagnolette</div> <div>mentonnet fixe</div>	<div>E0-15</div> <div>paumelles</div> <div>MGL</div> <div>crémone</div>	<div>E0-14</div> <div>fiches</div> <div>doublure</div> <div>crémone</div>	<div>E0-13</div> <div>fiches</div> <div>doublure</div> <div>crémone</div>	<div>E0-12</div> <div>fiches</div> <div>doublure</div> <div>crémone</div>	<div>E0-11</div> <div>paumelles</div> <div>doublure</div> <div>espagnolette</div> <div>mentonnet absent</div>	<div>E0-10</div> <div>fiches</div> <div>doublure</div> <div>espagnolette</div> <div>mentonnet rétractable</div>	<div>E0-09</div> <div>fiches</div> <div>MGL</div> <div>crémone</div>
<i>Rez-de-chaussée restauré en T.F.</i>								

Éch. 1/100 05 m

PRO

DCE

4.11

89-SENS-PALAIS ARCHIÉPISCOPAL

RESTAURATION DU CLOS ET DU COUVERT

Date : Juin 2025

Échelle : 1/100

MOA : DRAC BOURGOGNE-FRANCHE-COMTÉ

MOE : 2BDM Architecture & Patrimoine - Frédéric DIDIER - Architecte en chef des monuments historiques

AILE DES ÉCURIES

ETAT PROJETE

04 - ÉTAT PROJETÉ

Façade Sud - Menuiseries

TRANCHE OPTIONNELLE

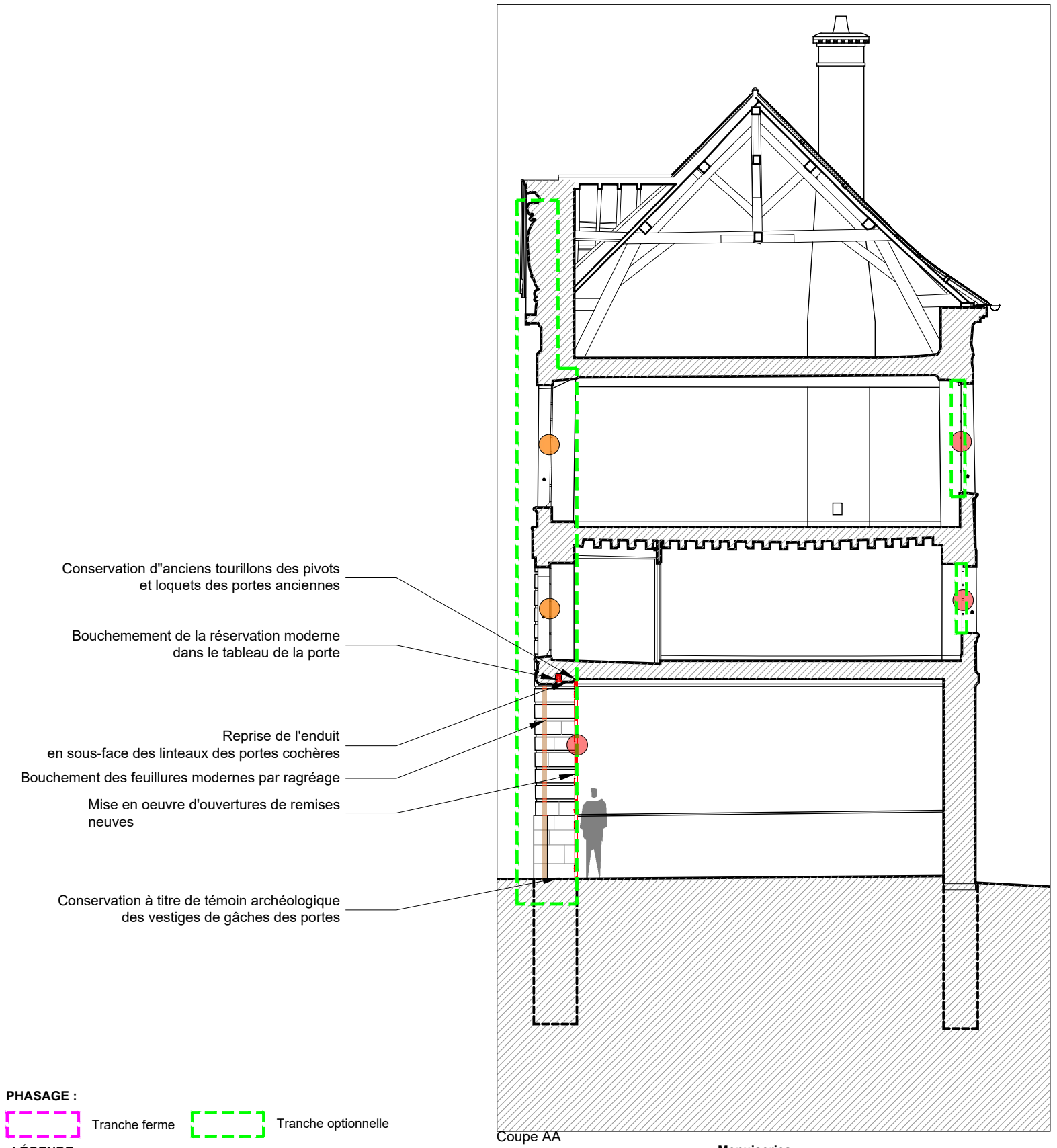

PHASAGE :
Tranche ferme Tranche optionnelle

- LÉGENDE :**
- Maçonnerie**
- Dépose en démolition
 - Reprises stucturelles
 - Pierre neuve
 - Pierre restaurée en conservation (ragréage, empiècement, goujonnage)
 - Restauration de parement en brique
 - Restitution de chaînage en brique
 - Injection et remailage de fissure, fermeture de joint
- Couverture**
- Traitement biocide et nettoyage d'encrassements
 - Dépose des scellements de volets existants et réfection en raccord des anciennes reprises
 - Mise en oeuvre d'une couverture en ardoises épaisses posées au clou sur voligeage
 - Restauration d'éléments de couverture en plomb : couvertines des lucarnes et du fronton, noues
- Épiderme**
Voir planche spécifique

- Menuiseries**
- Restauration
 - Réfection ou rétablissement
 - 01-15 Baie restituée dans ses dispositions d'origine
 - 01-15 Baie inchangée

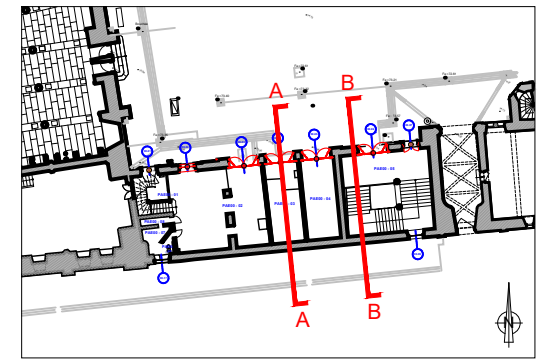
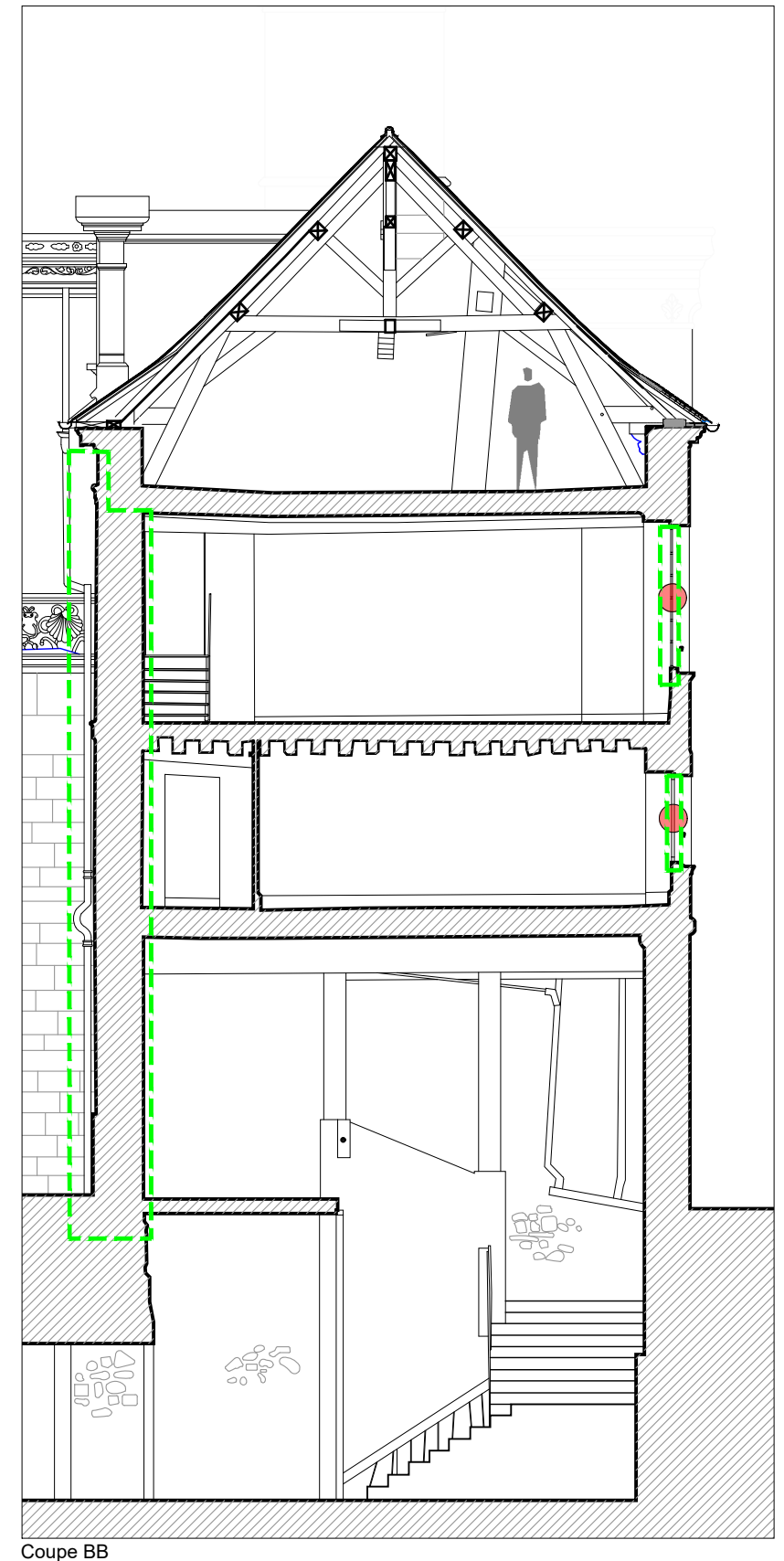

ÉCH. 1/100 0 5 m

PRO DCE	89-SENS-PALAIS ARCHIÉPISCOPAL	AILE DES ÉCURIES
	RESTAURATION DU CLOS ET DU COUVERT	
	Date : Juin 2025	ETAT PROJETÉ
	Échelle : 1/100	04 - ÉTAT PROJETÉ
	MOA : DRAC BOURGOGNE-FRANCHE-COMTÉ	
4.12	MOE : 2BDM Architecture & Patrimoine - Frédéric DIDIER - Architecte en chef des monuments historiques	

ÉTAT PROJETÉ - DÉTAILS MENUISERIES
Tranche optionnelle

ÉTAT ACTUEL

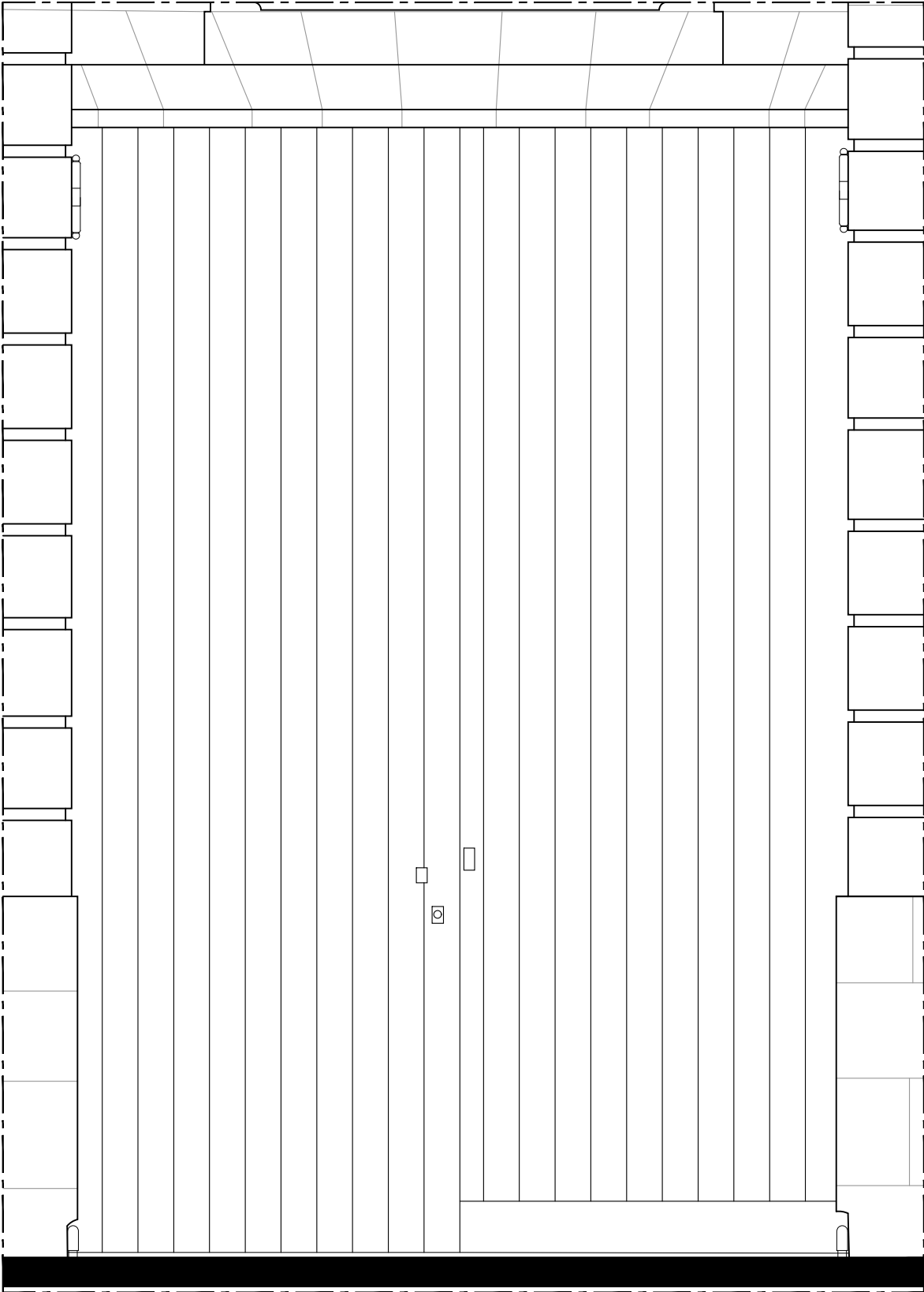

Vue extérieure

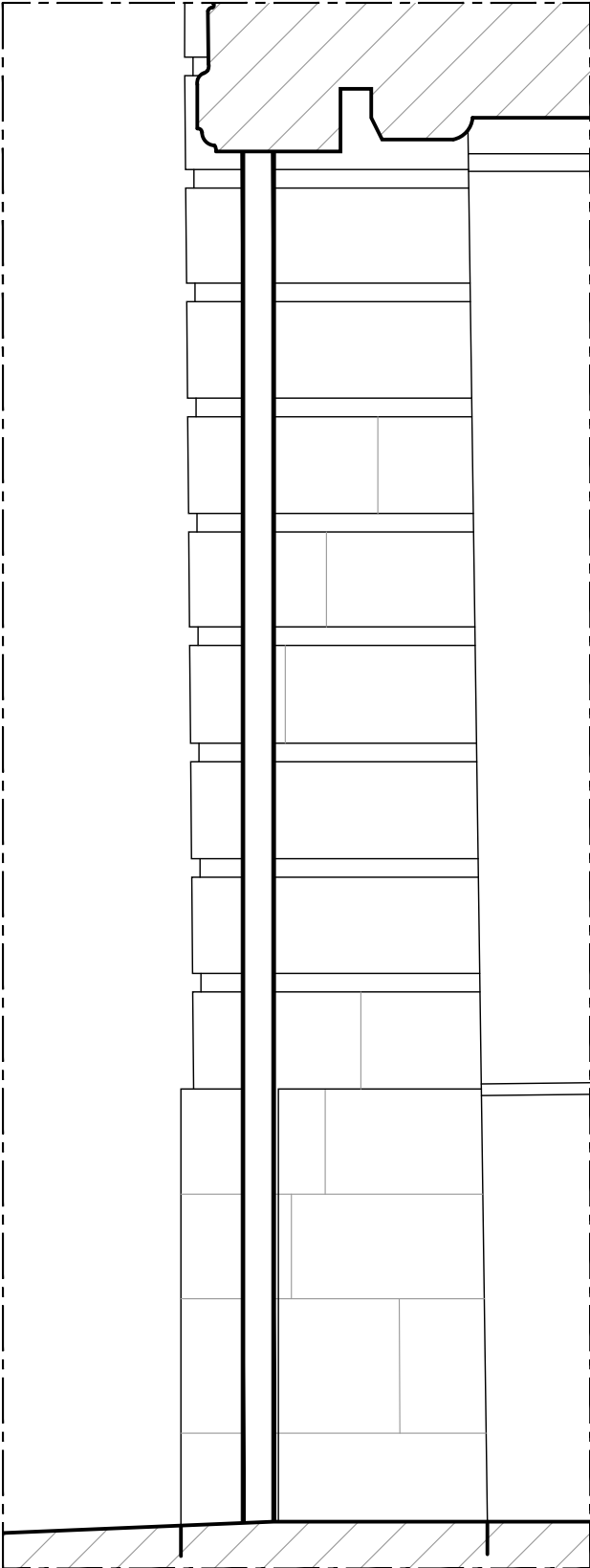

Coupe

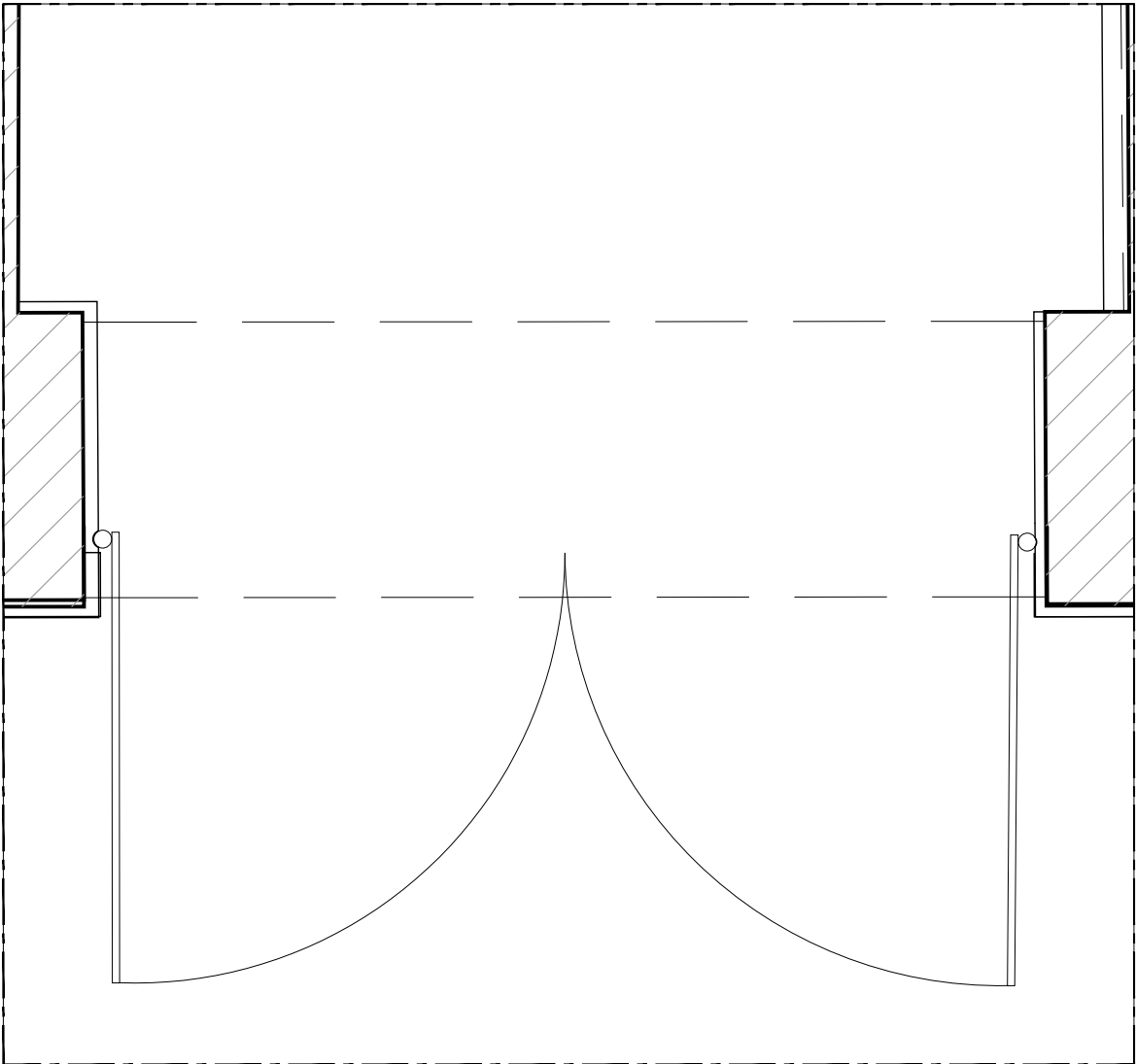

Plan

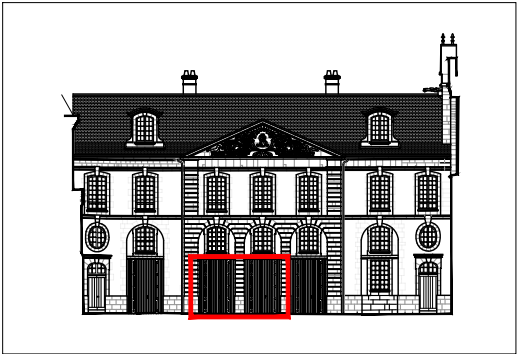

00-04, 00-05 : ouverture de remise



Dispositions schématiques pour indication des difficultés et des types d'ouvrages. Document à préciser par l'entrepreneur avec des relevés précis, un examen approfondi et l'établissement de documents d'exécution au moment des travaux.

PRO DCE	89-SENS-PALAIS ARCHIÉPISCOPAL	AILE DES ÉCURIES
	RESTAURATION DU CLOS ET DU COUVERT	
	Date : Juin 2025	ETAT PROJETE
	Échelle : 1/20	05 - DÉTAILS MENUISERIES
		FacN-00-04-et 00-05-EI EA
5.01	MOA : DRAC BOURGOGNE-FRANCHE-COMTÉ	TRANCHE OPTIONNELLE
	MOE : 2BDM Architecture & Patrimoine - Frédéric DIDIER - Architecte en chef des monuments historiques	

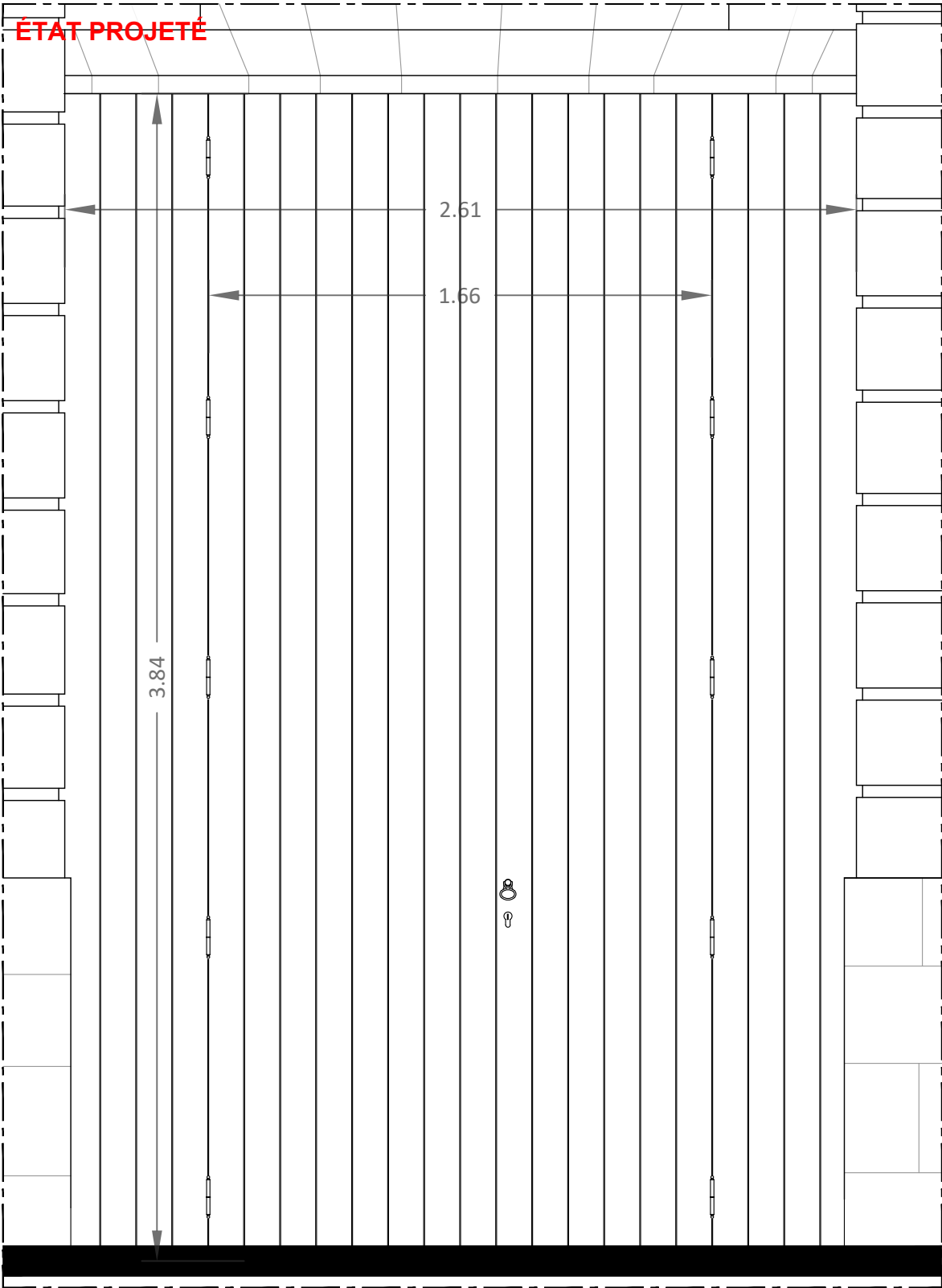

Volets en position fermés

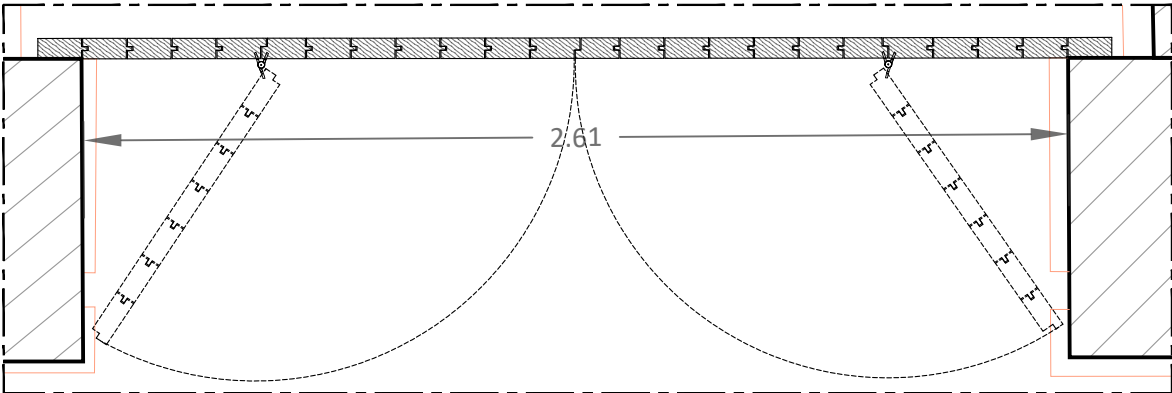

Plan

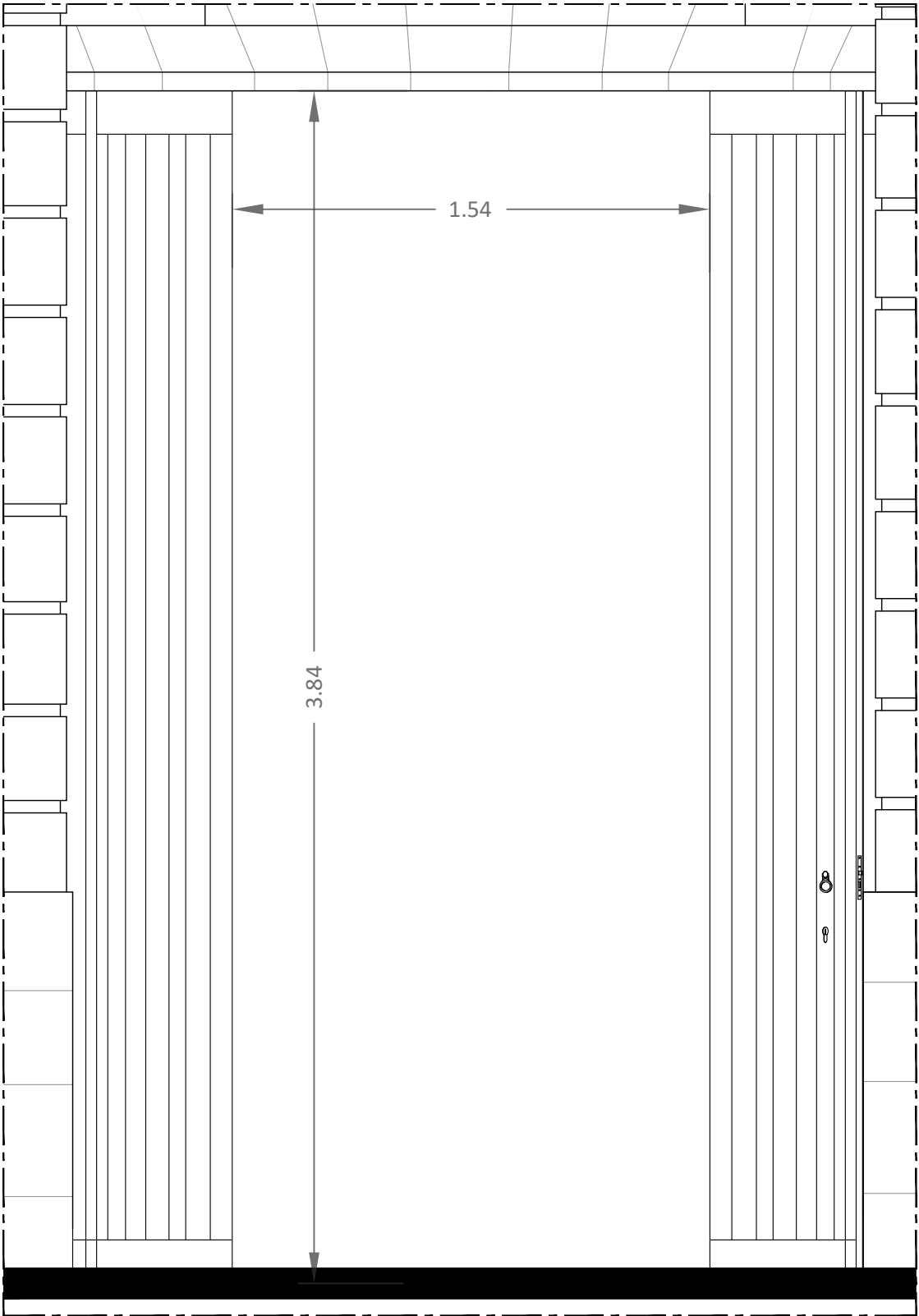

Volets en position ouverts

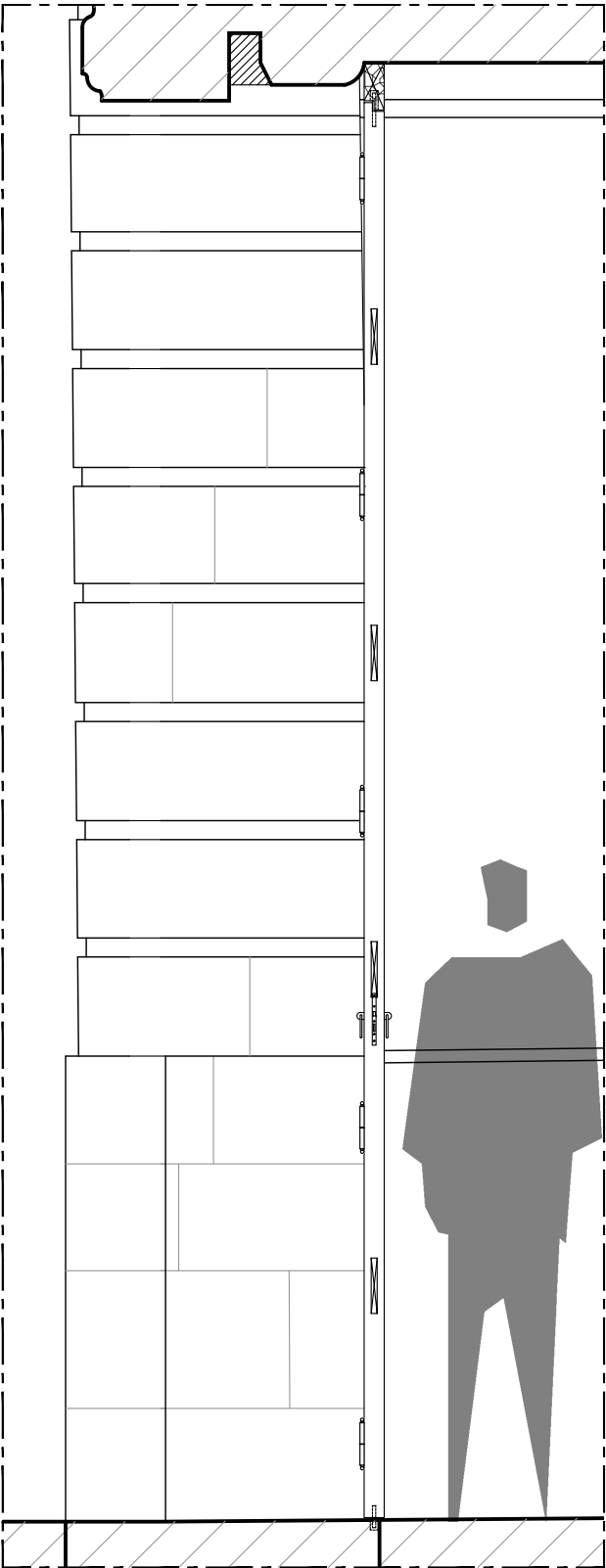

Coupe

00-03, 00-04, 00-05 et 00-06 :
ouverture de remise neuve



Dispositions schématiques pour indication des difficultés et des types d'ouvrages. Document à préciser par l'entrepreneur avec des relevés précis, un examen approfondi et l'établissement de documents d'exécution au moment des travaux.

PRO DCE	89-SENS-PALAIS ARCHIÉPISCOPAL	AILE DES ÉCURIES
	RESTAURATION DU CLOS ET DU COUVERT	
	Date : Juin 2025	ÉTAT PROJETÉ
	Échelle : 1/20	05 - DÉTAILS MENUISERIES
5.02	MOA : DRAC BOURGOGNE-FRANCHE-COMTÉ	FacN-00-03 à 00-06-EI EP
	MOE : 2BDM Architecture & Patrimoine - Frédéric DIDIER - Architecte en chef des monuments historiques	

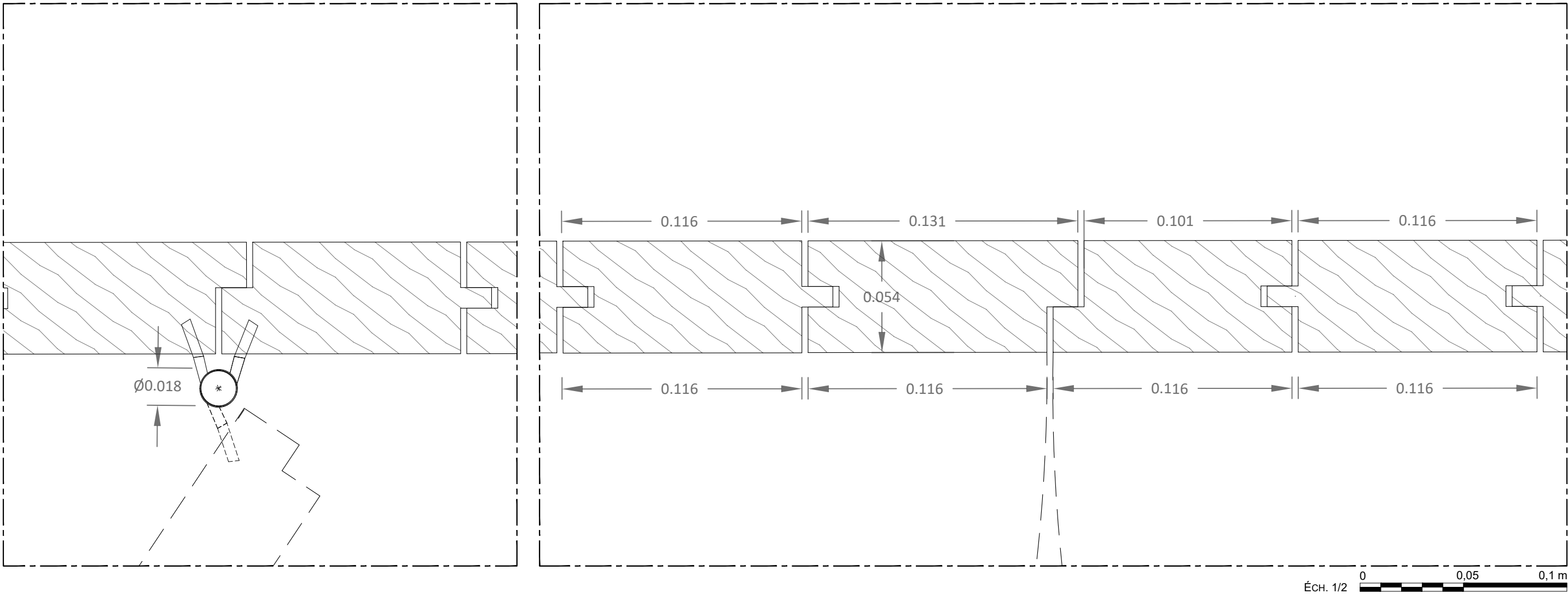
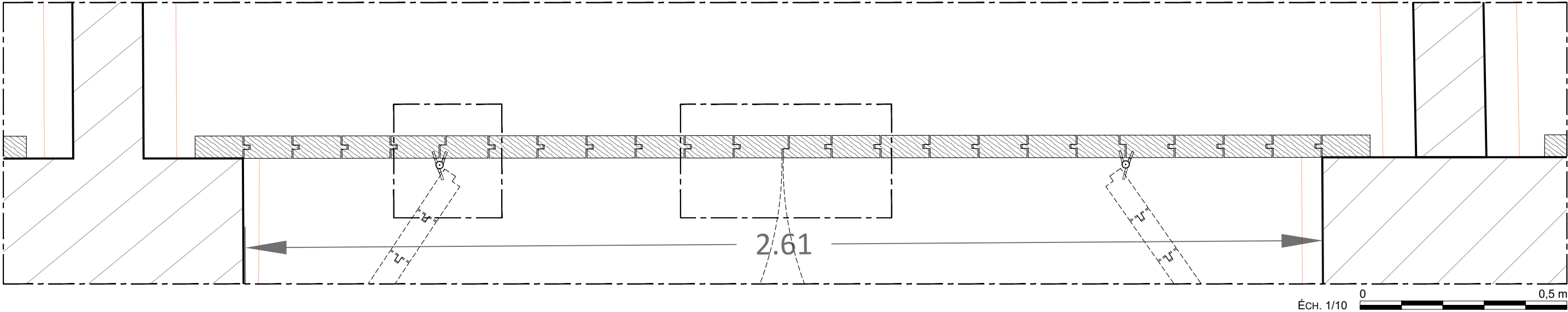

Dispositions schématiques pour indication des difficultés et des types d'ouvrages. Document à préciser par l'entrepreneur avec des relevés précis, un examen approfondi et l'établissement de documents d'exécution au moment des travaux.

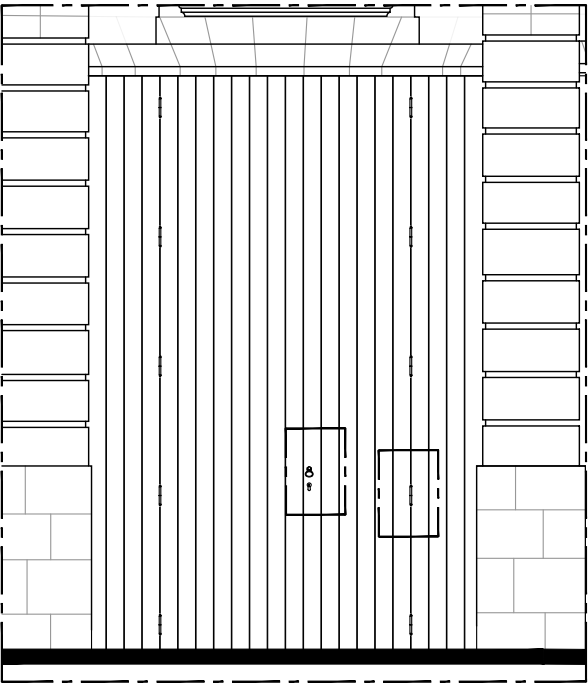

ÉTAT PROJETÉ

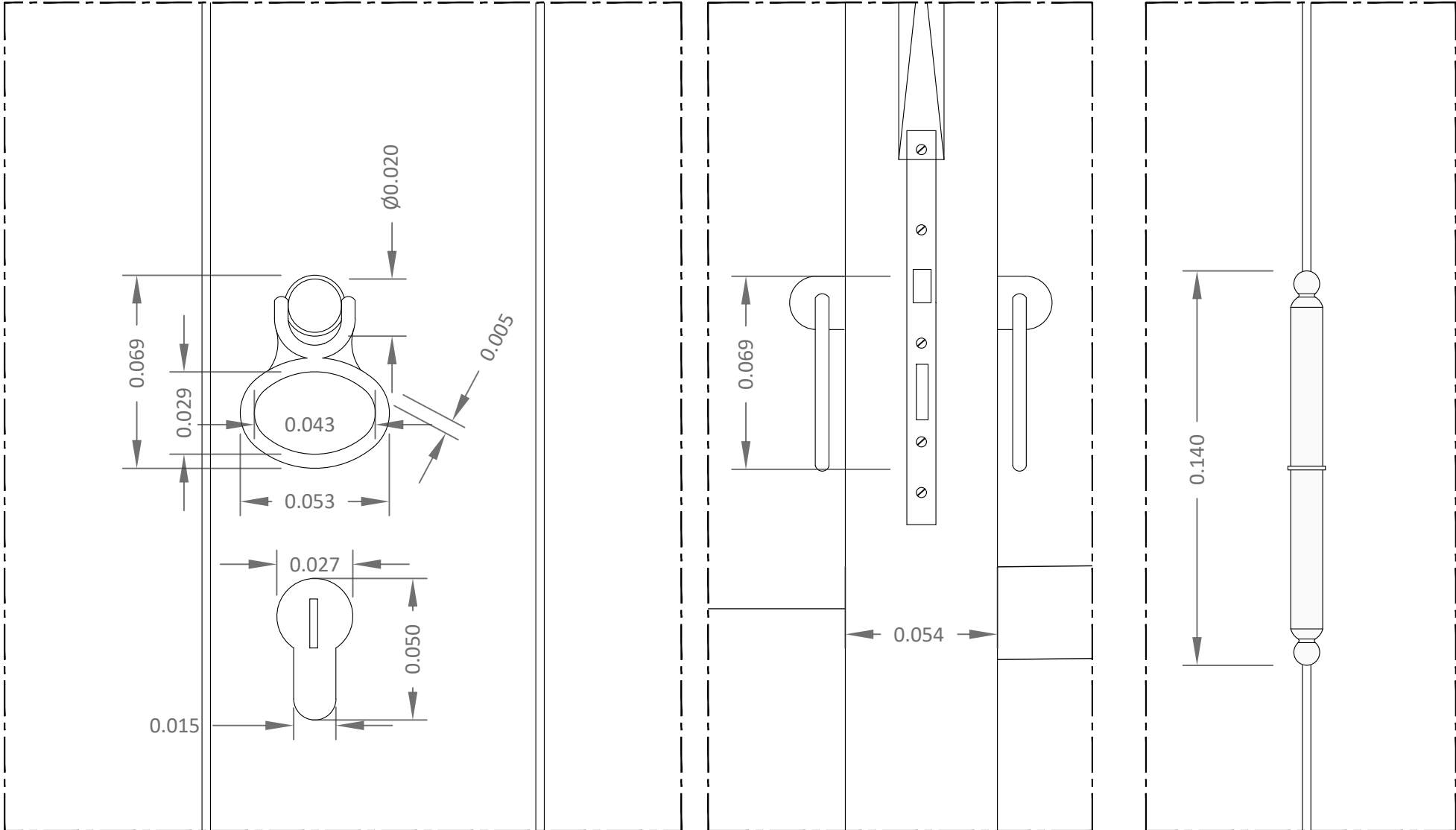

Poignée et serrure

Fiche



Dispositions schématiques pour indication des difficultés et des types d'ouvrages. Document à préciser par l'entrepreneur avec des relevés précis, un examen approfondi et l'établissement de documents d'exécution au moment des travaux.

PRO DCE 5.04	89-SENS-PALAIS ARCHIÉPISCOPAL	AILE DES ÉCURIES
	RESTAURATION DU CLOS ET DU COUVERT	
	Date : Juin 2025 Échelle : 1/2	ETAT PROJETE 05 - DÉTAILS MENUISERIES FacN-00-03 à 00-06-Détails EP TRANCHE OPTIONNELLE
	MOA : DRAC BOURGOGNE-FRANCHE-COMTÉ MOE : 2BDM Architecture & Patrimoine - Frédéric DIDIER - Architecte en chef des monuments historiques	

ÉTAT PROJETÉ

Crémone intégrée,
cis gâche et tringle

Prisonnier

Crémone intégrée,
cis gâche et tringle

ÉCH. 1/2

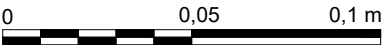

00-03, 00-04, 00-05 et 00-06 :
restitution de volets

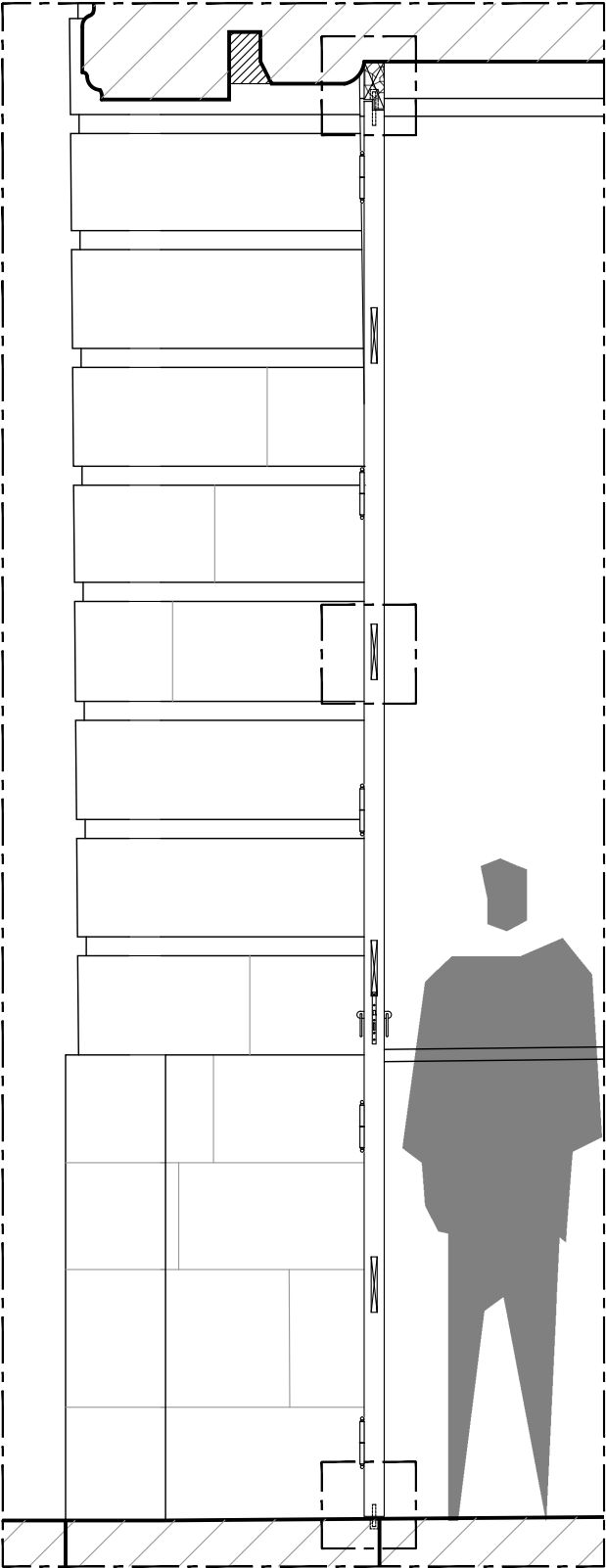

COUPE

Dispositions schématiques pour indication des difficultés et des types d'ouvrages. Document à préciser par l'entrepreneur avec des relevés précis, un examen approfondi et l'établissement de documents d'exécution au moment des travaux.

PRO DCE 5.05	89-SENS-PALAIS ARCHIEPISCOPAL	AILE DES ÉCURIES
	RESTAURATION DU CLOS ET DU COUVERT	
	Date : Juin 2025	ETAT PROJETE
	Échelle : 1/2	05 - DÉTAILS MENUISERIES
	MOA : DRAC BOURGOGNE-FRANCHE-COMTÉ	FacN-00-03 à 00-06-Coupe EP
	MOE : 2BDM Architecture & Patrimoine - Frédéric DIDIER - Architecte en chef des monuments historiques	TRANCHE OPTIONNELLE

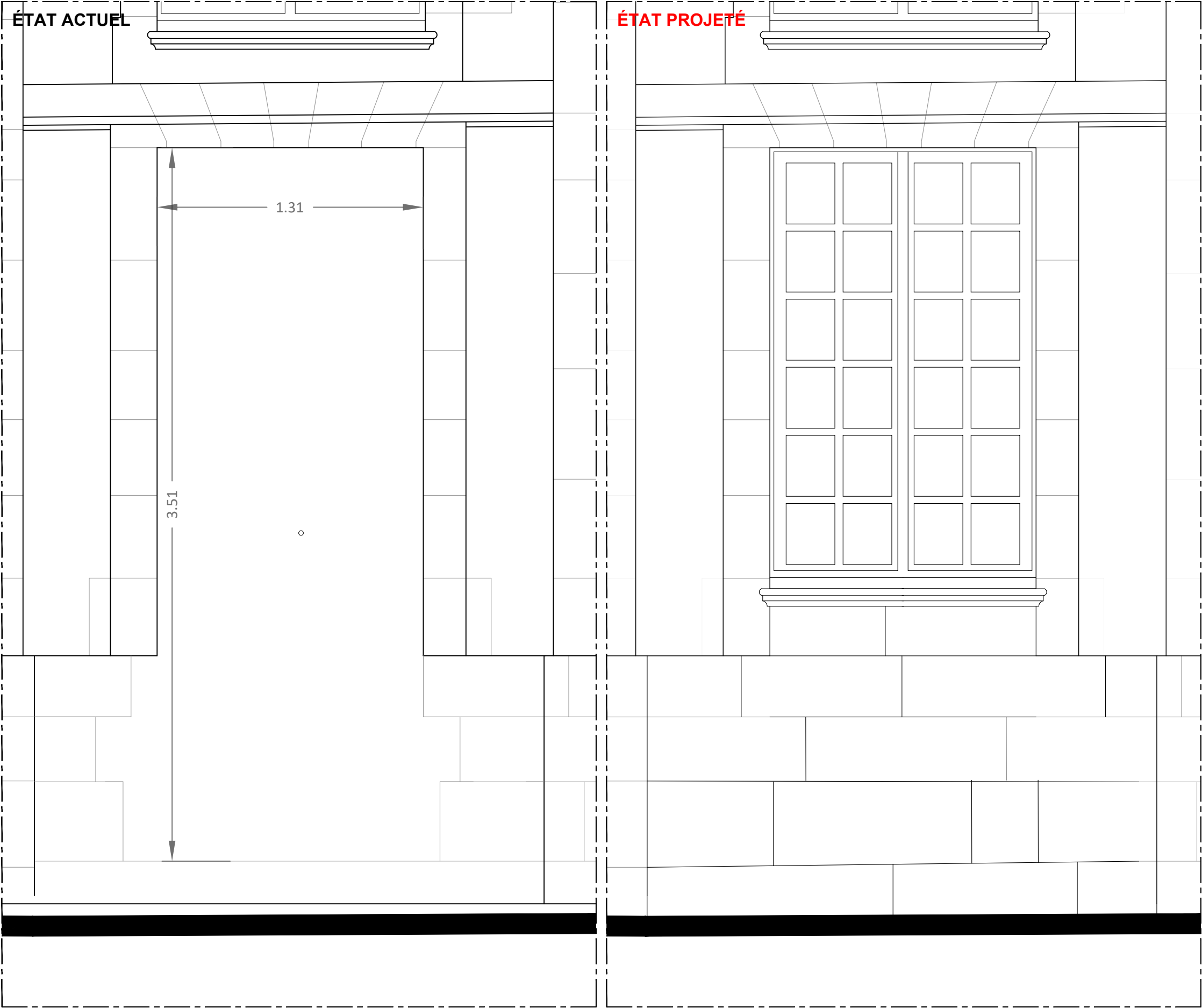

Vue extérieure (embranchement et porte déjà déposés en T.F.)

Vue extérieure

Éch. 1/20 0 0.5 1 m



00-02 - restitution

Dispositions schématiques pour indication des difficultés et des types d'ouvrages. Document à préciser par l'entrepreneur avec des relevés précis, un examen approfondi et l'établissement de documents d'exécution au moment des travaux.

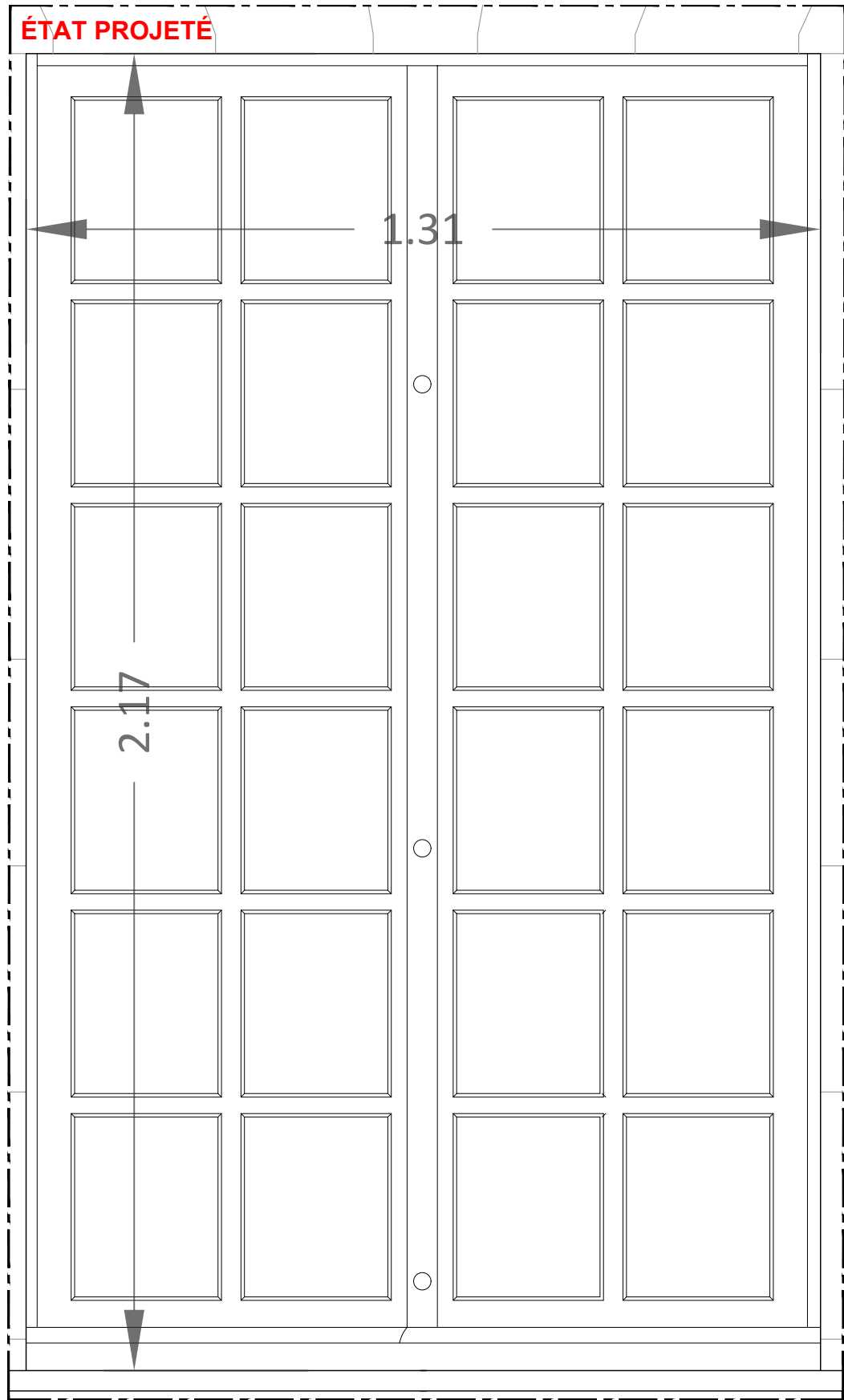

Vue extérieure

ÉCH. 1/10

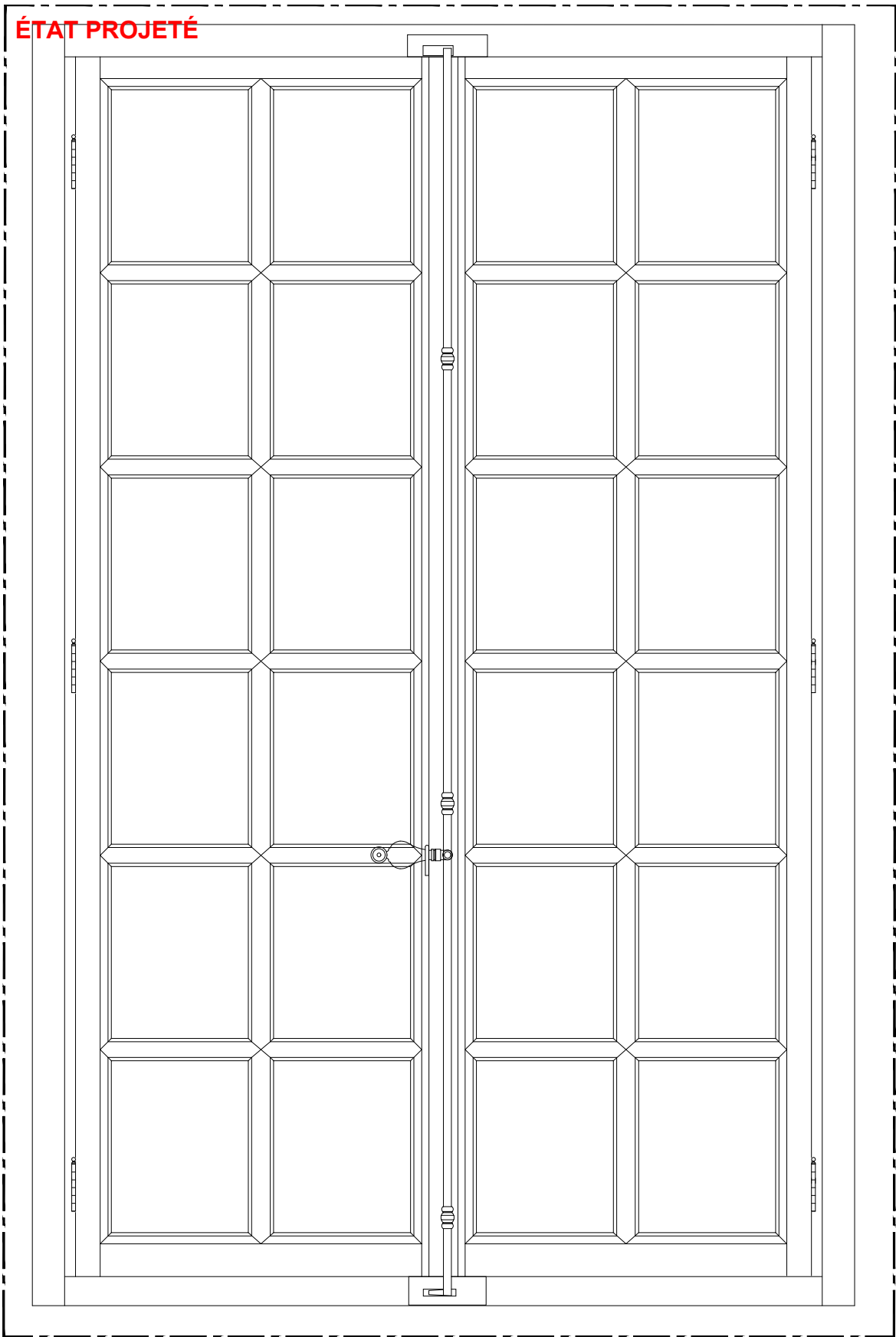

Vue intérieure

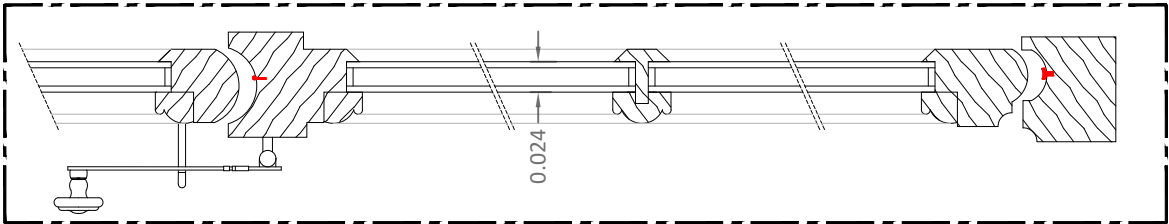

Plan état projeté

00-02 - restitution

Restitution de la fenêtre dans son dessin d'origine, adaptation de sa conception aux contraintes d'isolation thermique. Fermeture à mouton et gueule de loup, double vitrage.

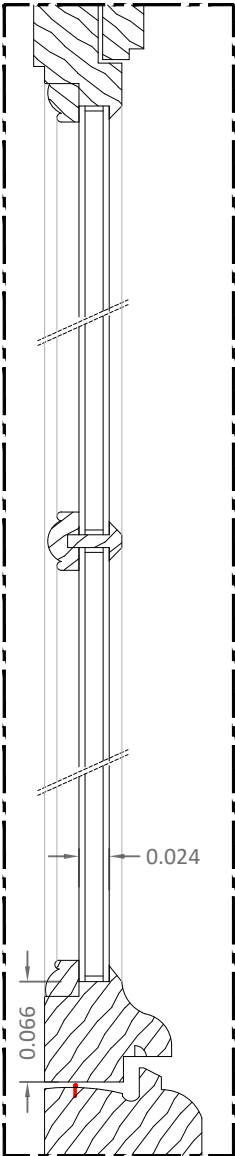

Coupe état projeté

ÉCH. 1/5



Dispositions schématiques pour indication des difficultés et des types d'ouvrages. Document à préciser par l'entrepreneur avec des relevés précis, un examen approfondi et l'établissement de documents d'exécution au moment des travaux.

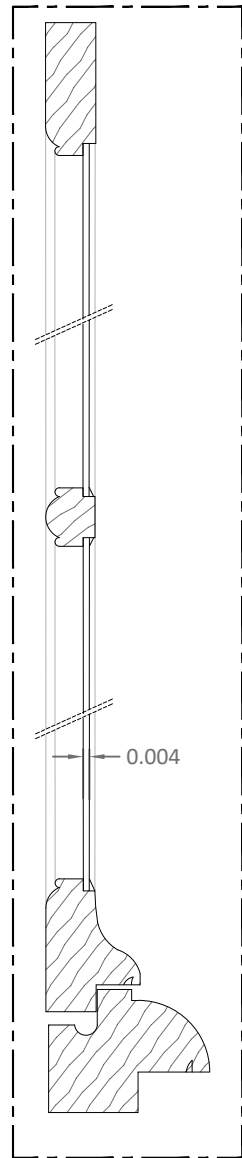
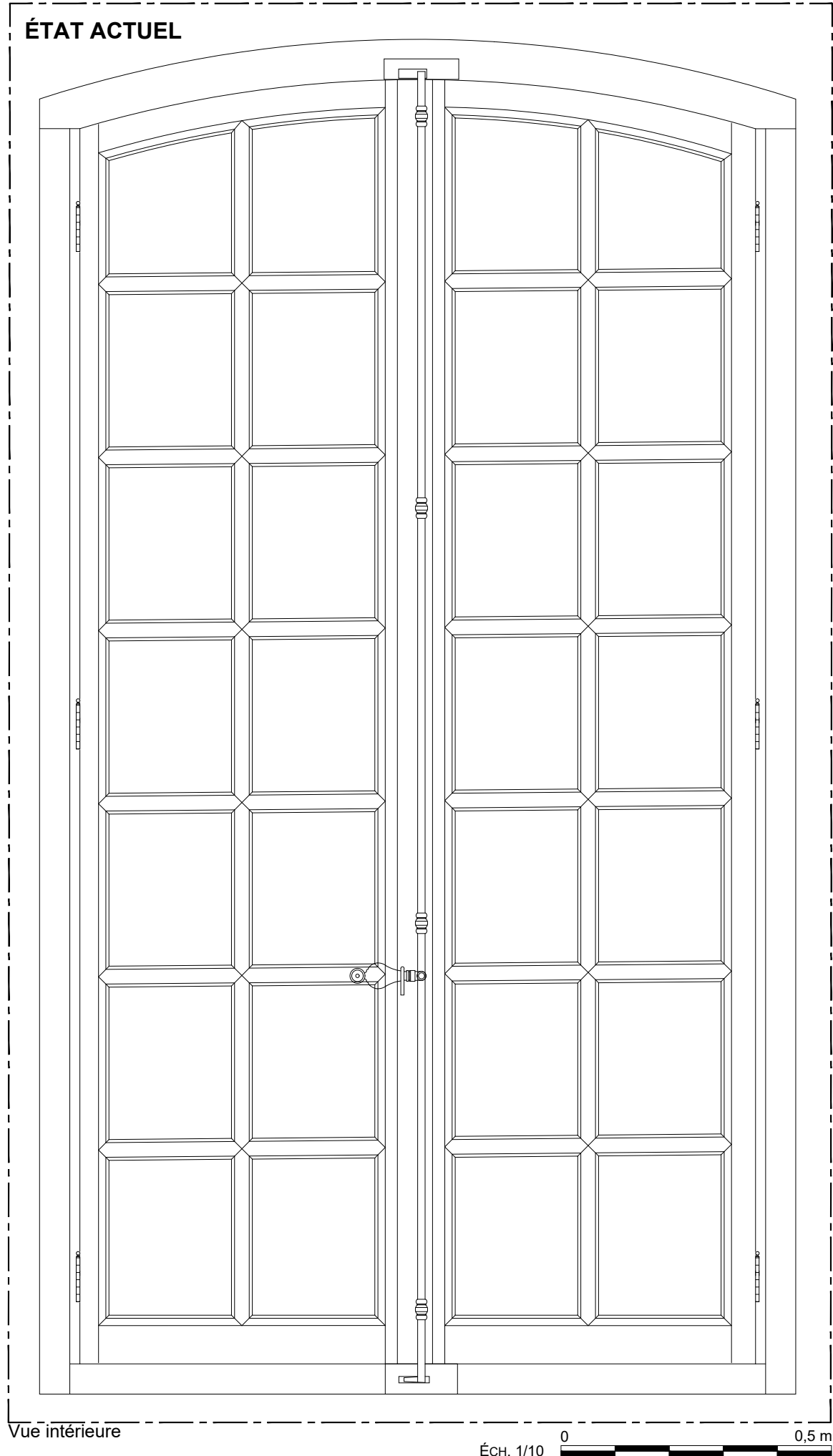

Coupe état actuel

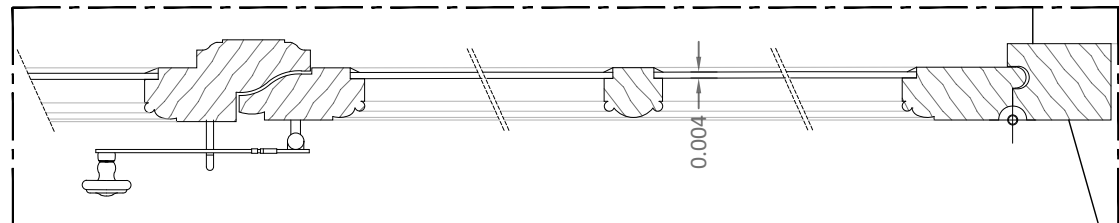

Plan état actuel

ÉCH. 1/5

0 0,1 0,25 m

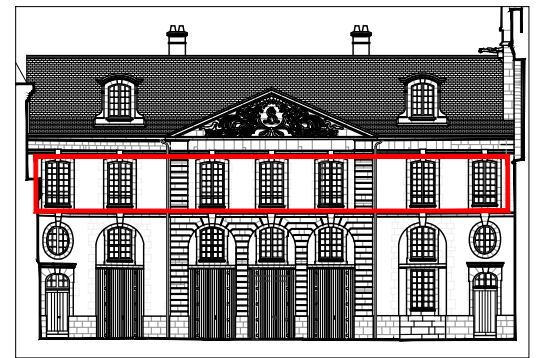

01-01 à 01-07 : restauration

Dispositions schématiques pour indication des difficultés et des types d'ouvrages. Document à préciser par l'entrepreneur avec des relevés précis, un examen approfondi et l'établissement de documents d'exécution au moment des travaux.

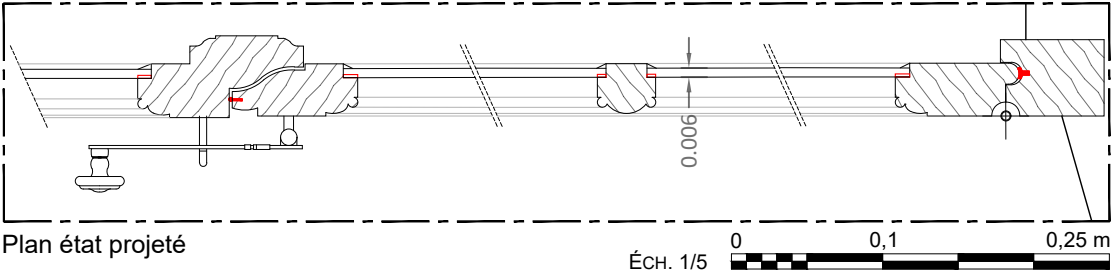
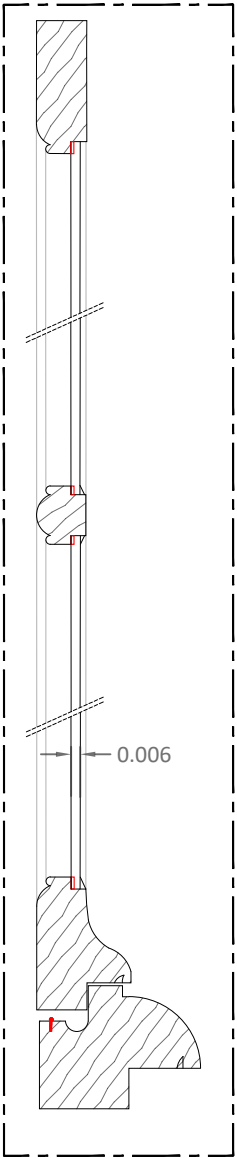
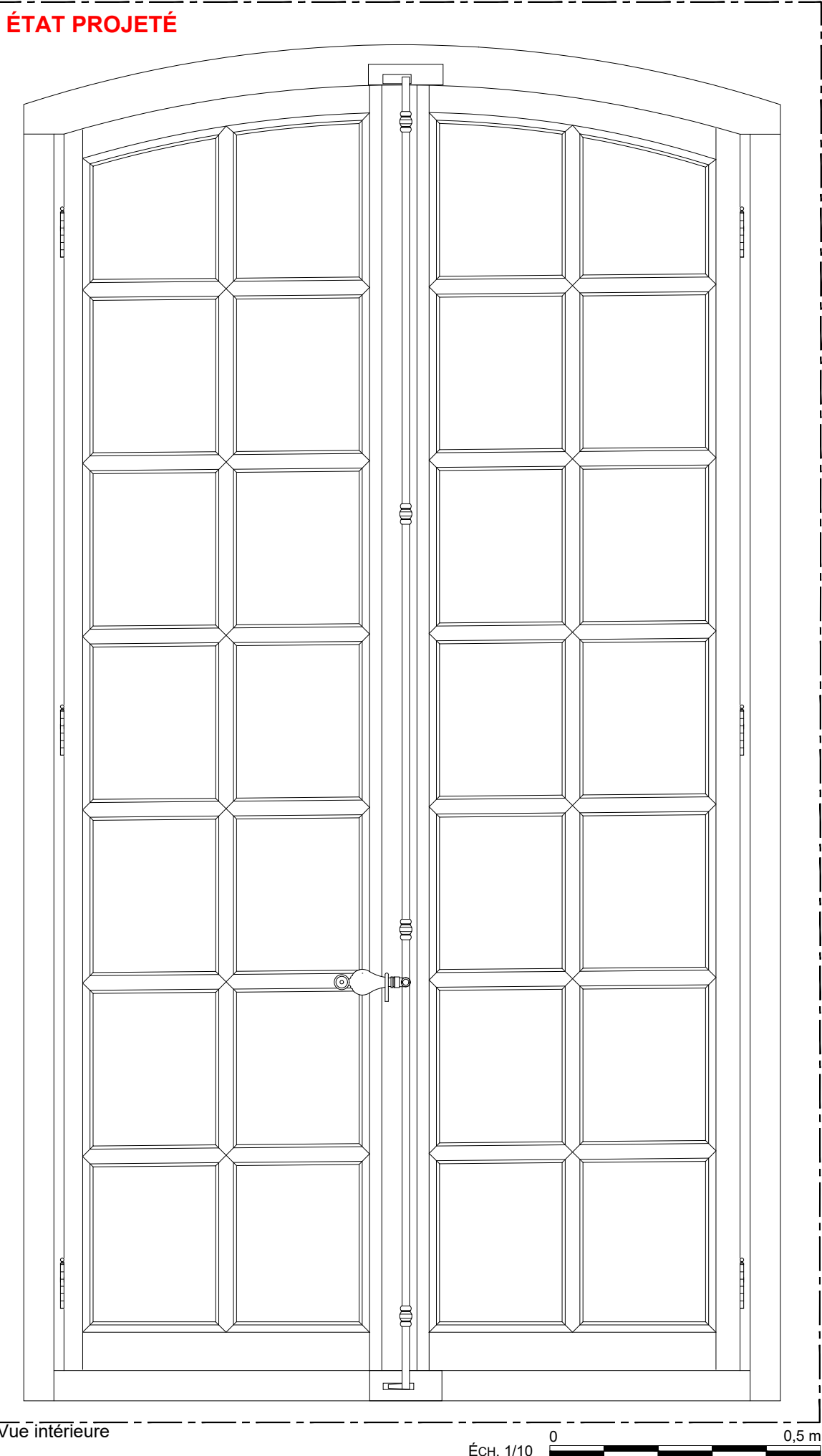

01-01 à 01-07 : restauration

Restauration de la fenêtre, comprenant notamment décadrage, remplacement des bois altérés ou déformés, approfondissement des feuillures, recadrage, pose de verre feuilleté, pose de joints compressibles, fermeture à mouton et gueule de loup

Dispositions schématiques pour indication des difficultés et des types d'ouvrages. Document à préciser par l'entrepreneur avec des relevés précis, un examen approfondi et l'établissement de documents d'exécution au moment des travaux.

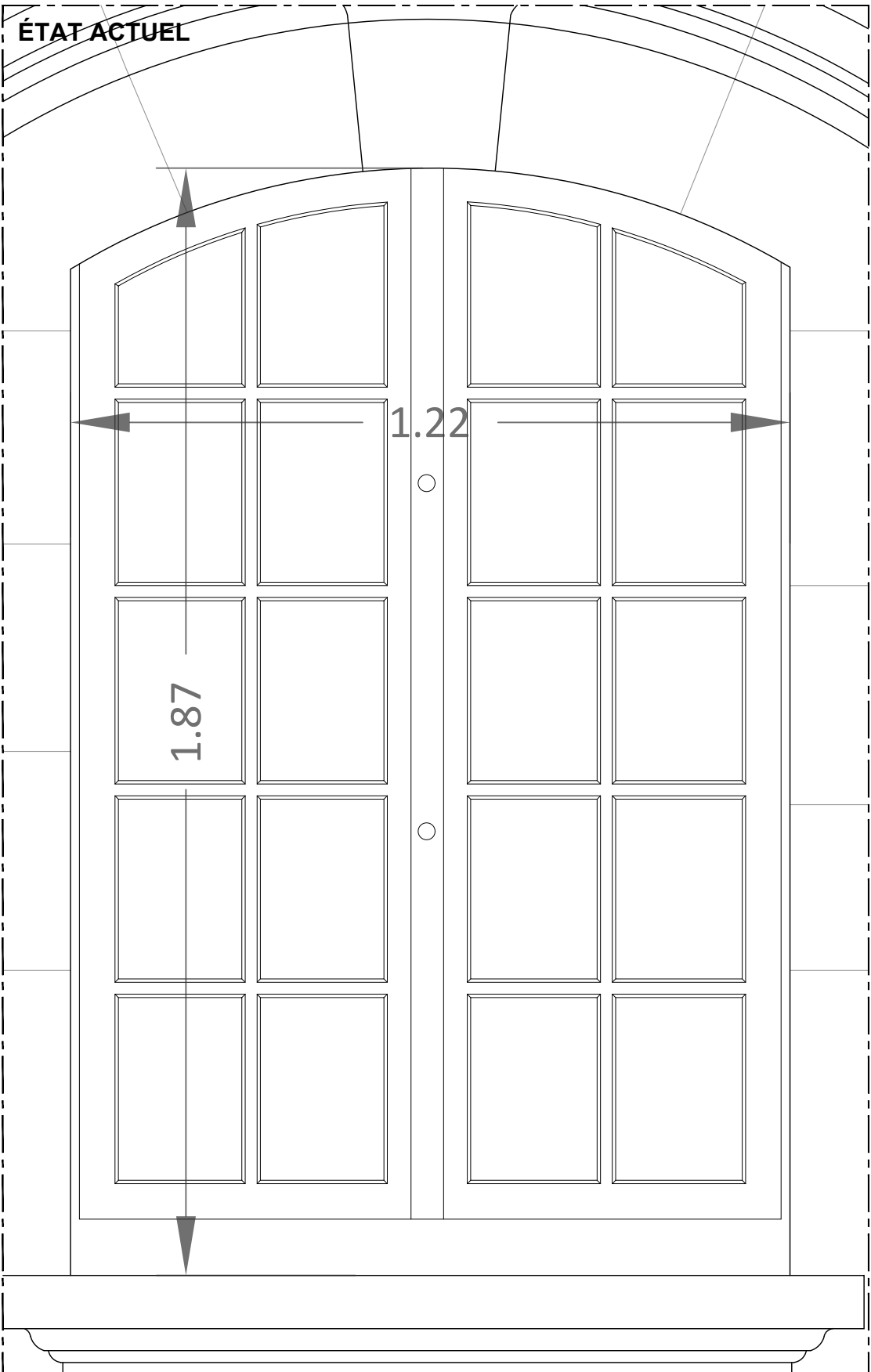

Vue extérieure

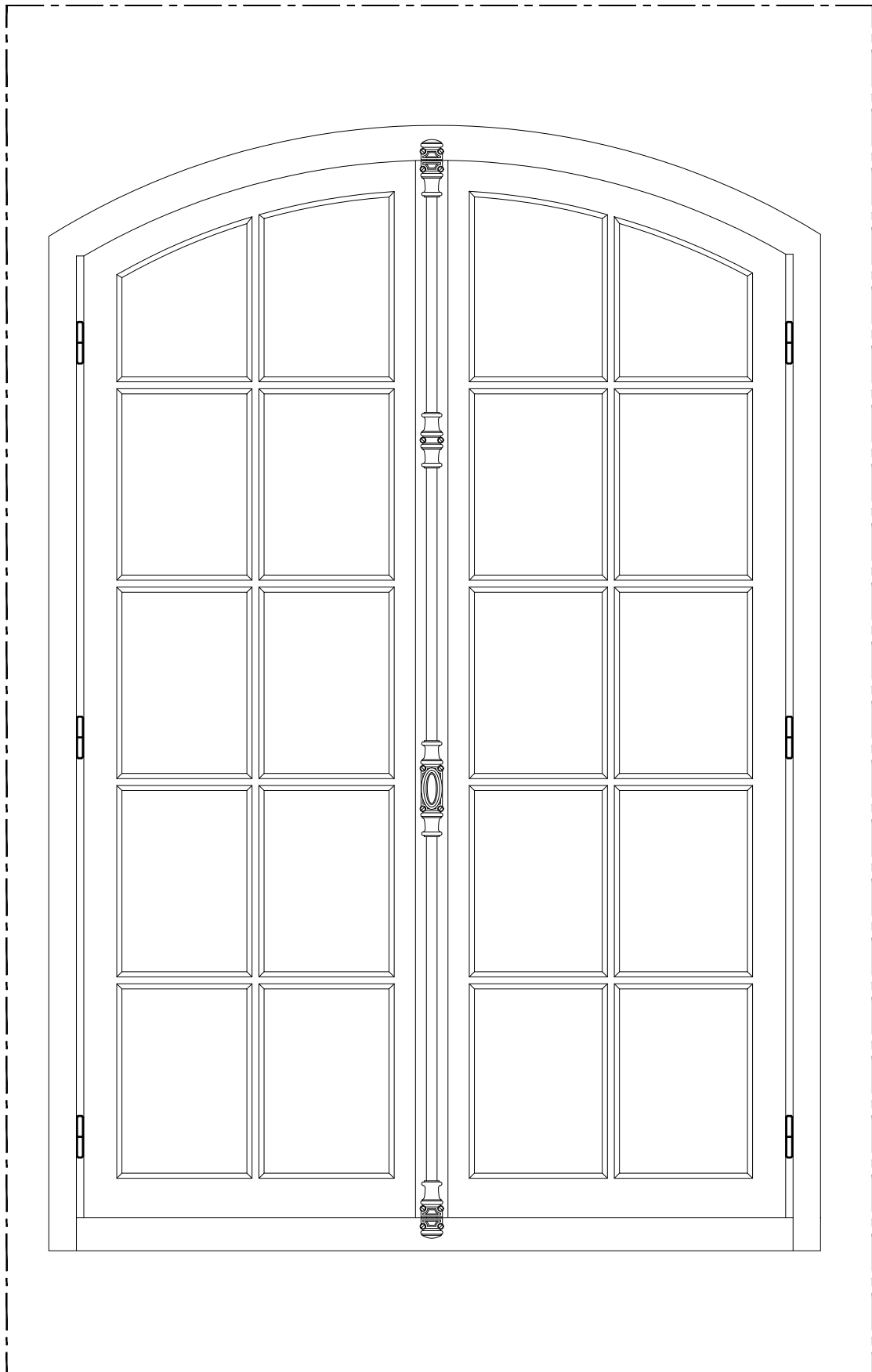

Vue intérieure

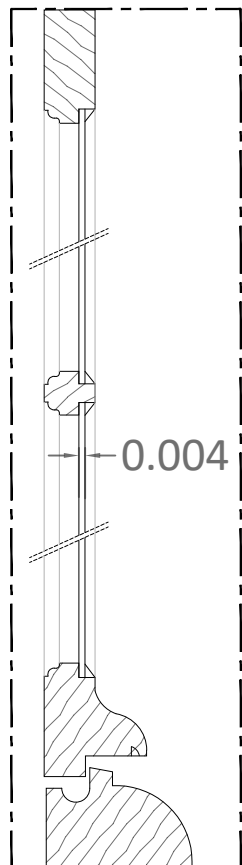

Coupe état actuel

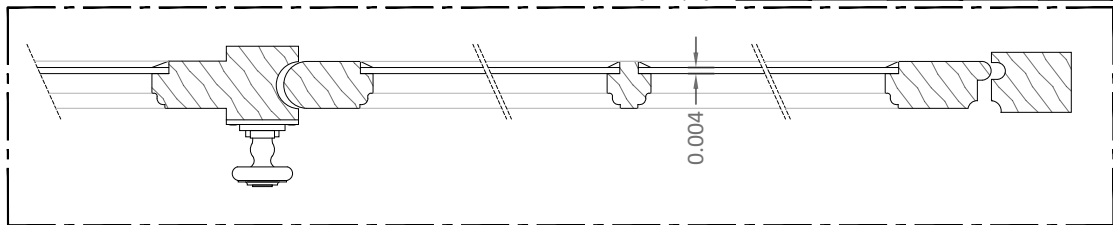

Plan d'état actuel

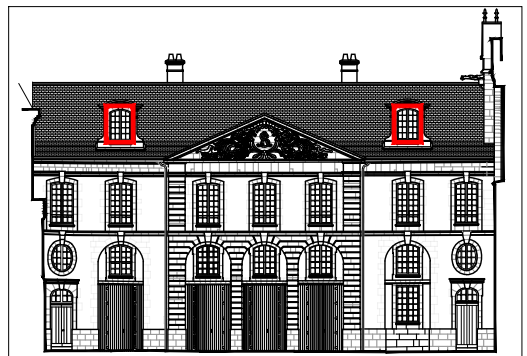

02-02 et 02-06

Dispositions schématiques pour indication des difficultés et des types d'ouvrages. Document à préciser par l'entrepreneur avec des relevés précis, un examen approfondi et l'établissement de documents d'exécution au moment des travaux.

PRO DCE	89-SENS-PALAIS ARCHIÉPISCOPAL	AILE DES ÉCURIES
	RESTAURATION DU CLOS ET DU COUVERT	
	Date : Juin 2025	ETAT PROJETE
	Échelle : 1/5	05 - DÉTAILS MENUISERIES
		FacN-02-02 et 02-06-EA
5.10	MOA : DRAC BOURGOGNE-FRANCHE-COMTÉ	TRANCHE OPTIONNELLE
	MOE : 2BDM Architecture & Patrimoine - Frédéric DIDIER - Architecte en chef des monuments historiques	

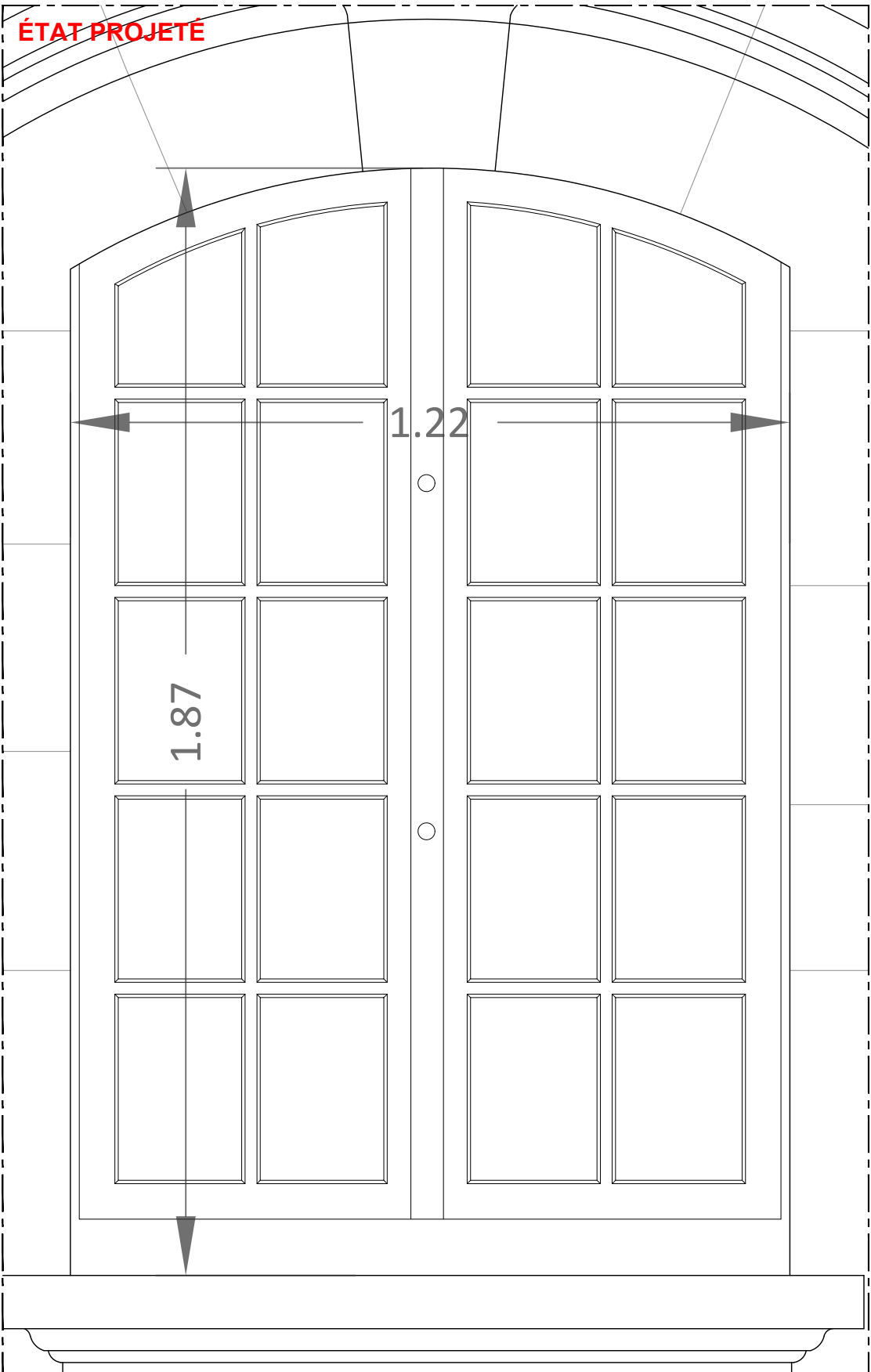

Vue extérieure

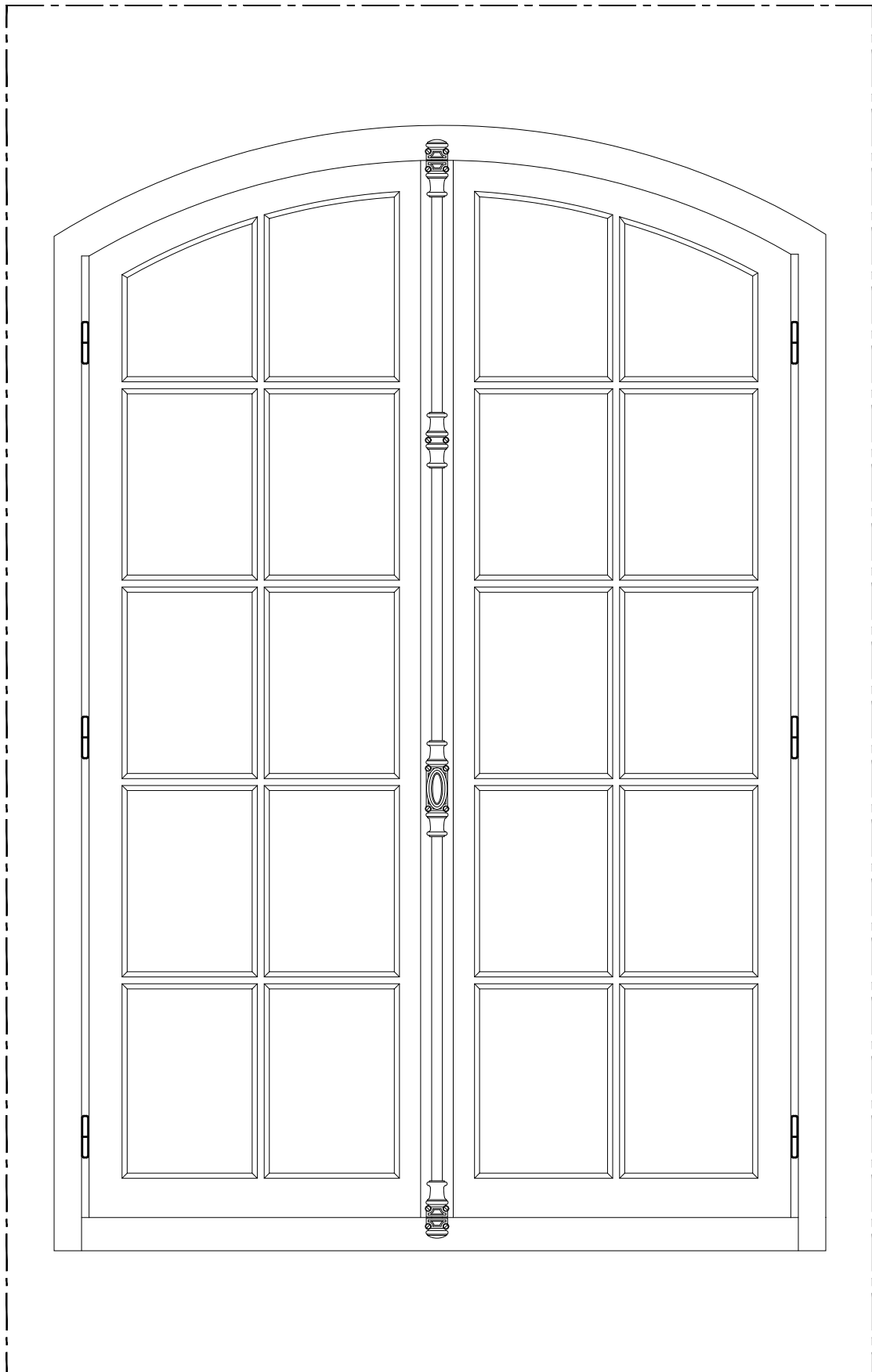

Vue intérieure

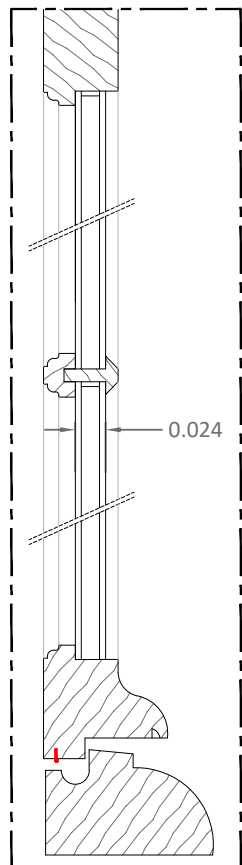

Coupe état projeté

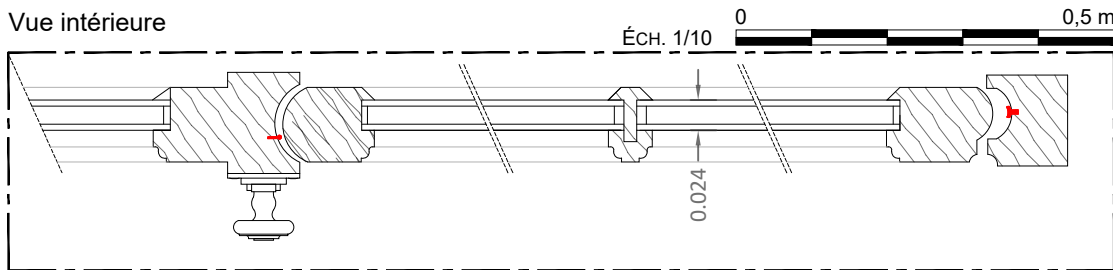

Plan d'état projeté

02-02 : réfection
02-06 : réfection et asservissement
pour désenfumage

Réfection des deux fenêtres de
lucarnes à double vitrage

Dispositions schématiques
pour indication des
difficultés et des types
d'ouvrages. Document à
préciser par l'entrepreneur
avec des relevés précis,
un examen approfondi et
l'établissement de
documents d'exécution au
moment des travaux.

PRO DCE	89-SENS-PALAIS ARCHIÉPISCOPAL	AILE DES ÉCURIES
	RESTAURATION DU CLOS ET DU COUVERT	
	Date : Juin 2025	ÉTAT PROJETÉ
	Échelle : 1/5	05 - DÉTAILS MENUISERIES
	MOA : DRAC BOURGOGNE-FRANCHE-COMTÉ	FacN-02-02 et 02-06-EP
5.11	MOE : 2BDM Architecture & Patrimoine - Frédéric DIDIER - Architecte en chef des monuments historiques	TRANCHE OPTIONNELLE

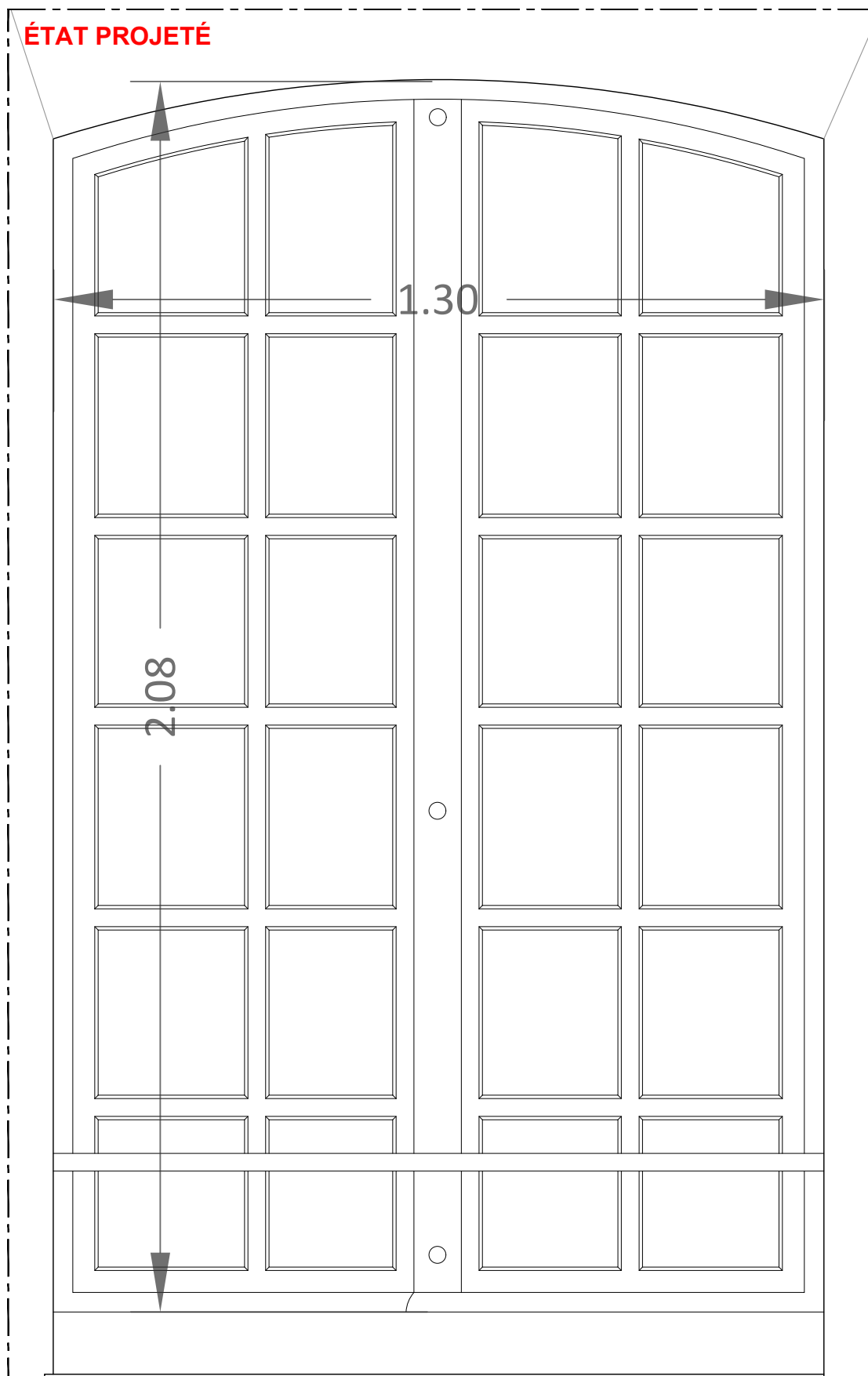

Vue extérieure

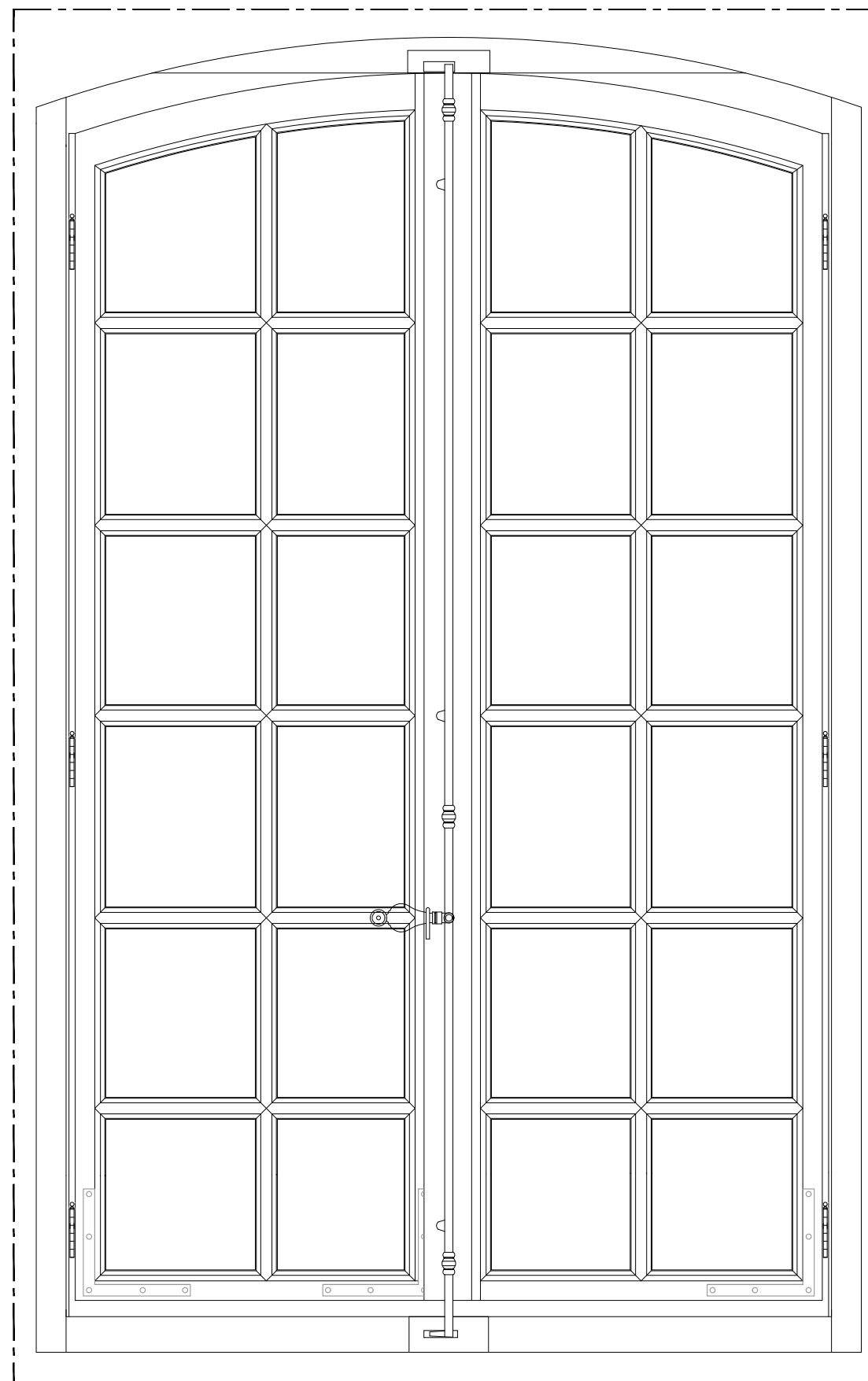

Vue intérieure

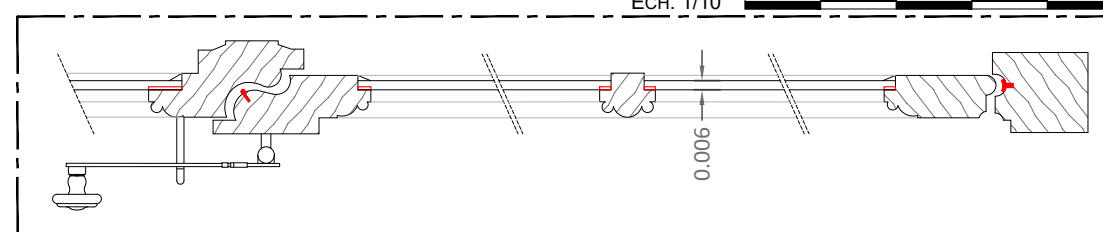

Plan

ÉCH. 1/10 0 0,5 m

ÉCH. 1/5 0 0,1 0,25 m

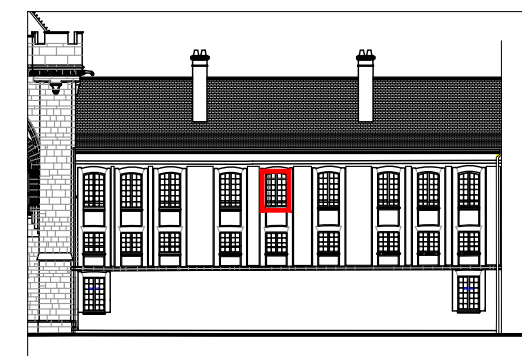

01-13 : restauration et repose dans la fenêtre 01-17

Restauration de la fenêtre comprenant notamment décadage, remplacement des bois altérés ou déformés, approfondissement des feuillures, recadrage, pose de verre feuilleté, pose de joints compressibles

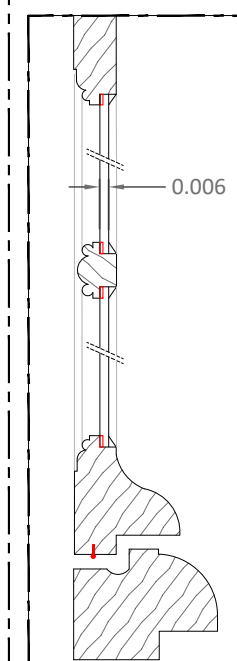

Coupe état projeté

Dispositions schématiques pour indication des difficultés et des types d'ouvrages. Document à préciser par l'entrepreneur avec des relevés précis, un examen approfondi et l'établissement de documents d'exécution au moment des travaux.

PRO DCE	89-SENS-PALAIS ARCHIÉPISCOPAL	AILE DES ÉCURIES
	RESTAURATION DU CLOS ET DU COUVERT	
	Date : Juin 2025	ÉTAT PROJETÉ
	Échelle : 1/5	05 - DÉTAILS MENUISERIES
5.12	MOA : DRAC BOURGOGNE-FRANCHE-COMTÉ	FacS-01-13-EP
	MOE : 2BDM Architecture & Patrimoine - Frédéric DIDIER - Architecte en chef des monuments historiques	

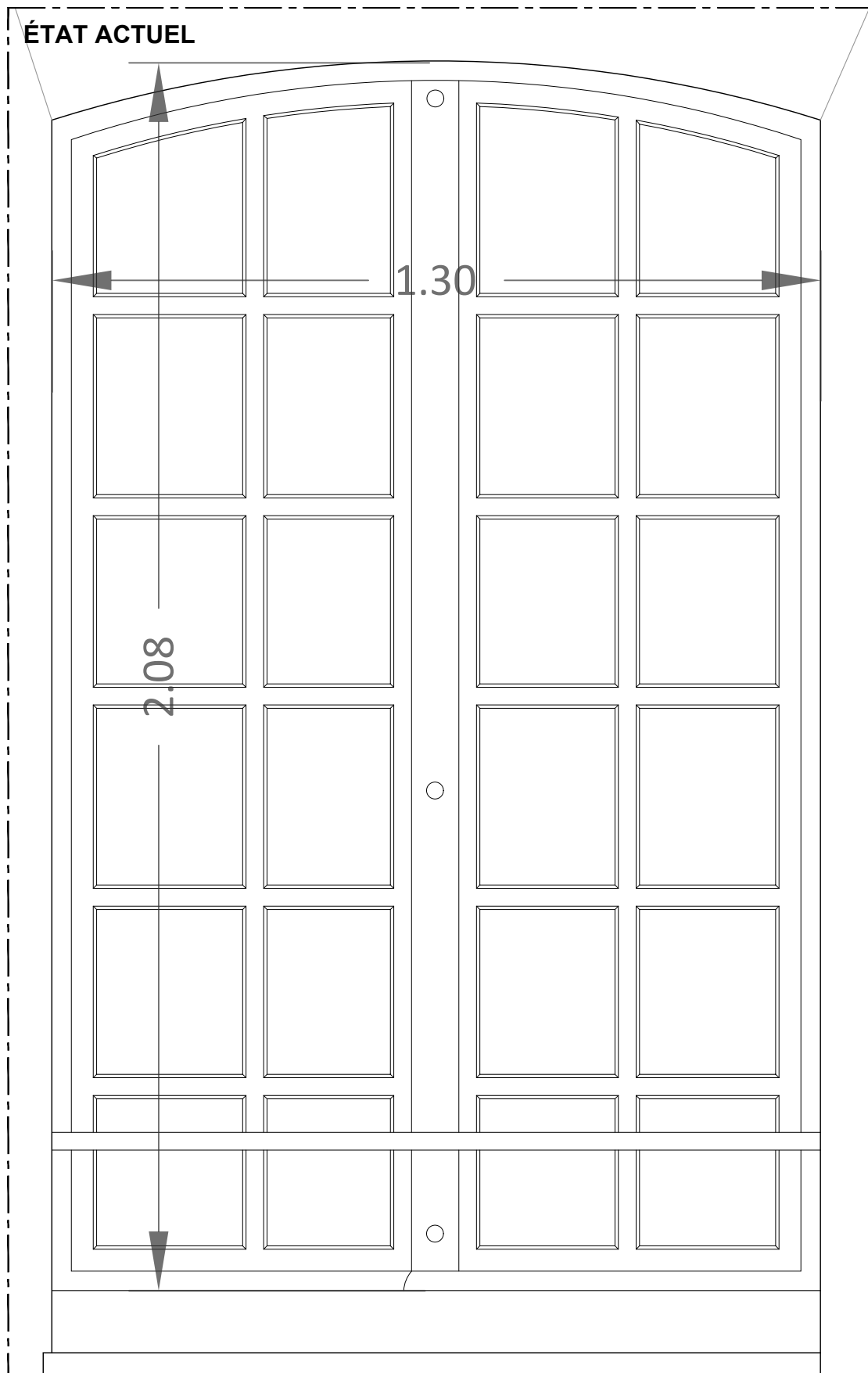

Vue extérieure

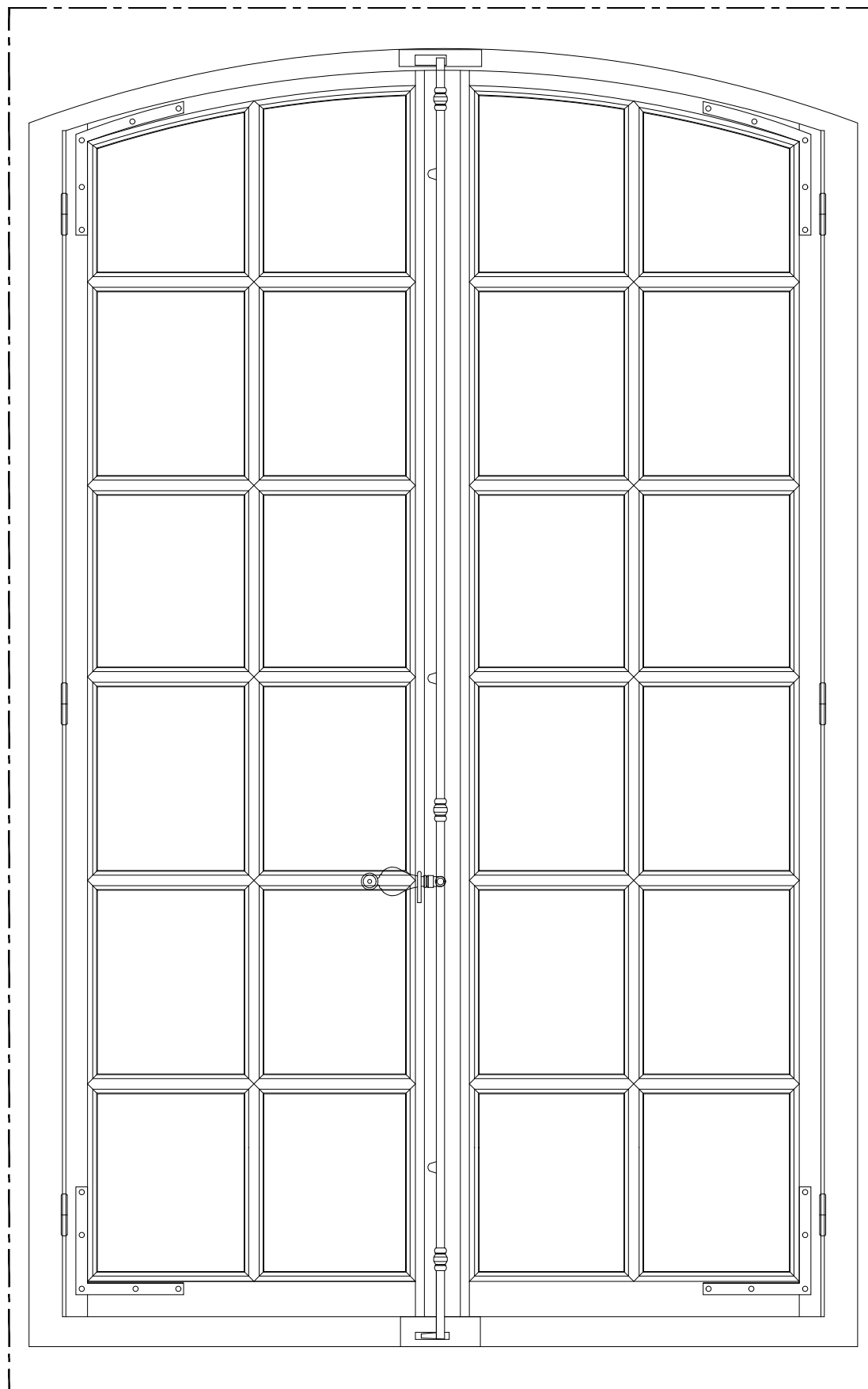

Vue intérieure

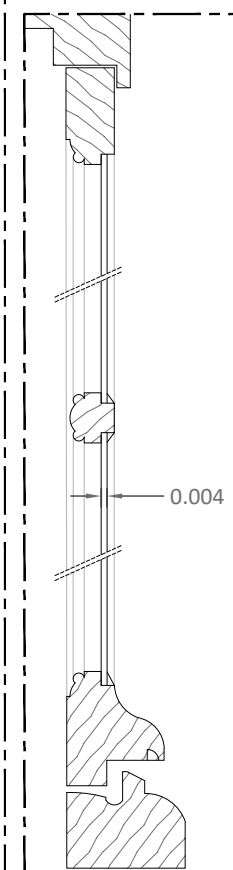

Coupe état actuel

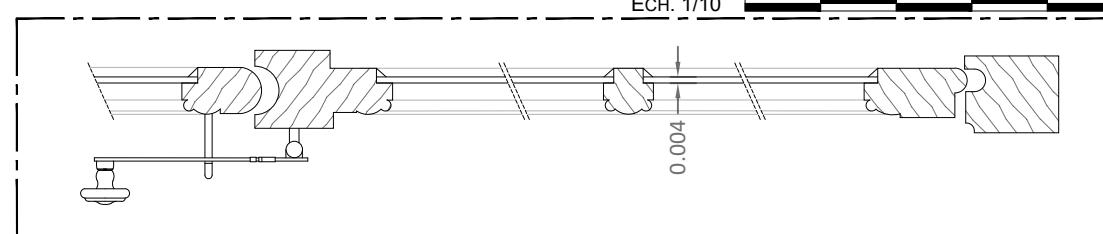

Plan

Éch. 1/10 0 0,5 m

Éch. 1/5 0 0,1 0,25 m

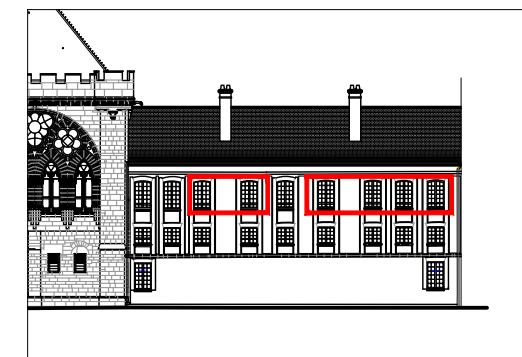

01-09 à 01-12, 01-14 et 01-15

Dispositions schématiques pour indication des difficultés et des types d'ouvrages. Document à préciser par l'entrepreneur avec des relevés précis, un examen approfondi et l'établissement de documents d'exécution au moment des travaux.

PRO DCE	89-SENS-PALAIS ARCHIÉPISCOPAL	AILE DES ÉCURIES
	RESTAURATION DU CLOS ET DU COUVERT	
	Date : Juin 2025	ETAT PROJETE
	Échelle : 1/5	05 - DÉTAILS MENUISERIES
5.13	MOA : DRAC BOURGOGNE-FRANCHE-COMTÉ	FacS-01-09 à 01-15-EA
	MOE : 2BDM Architecture & Patrimoine - Frédéric DIDIER - Architecte en chef des monuments historiques	

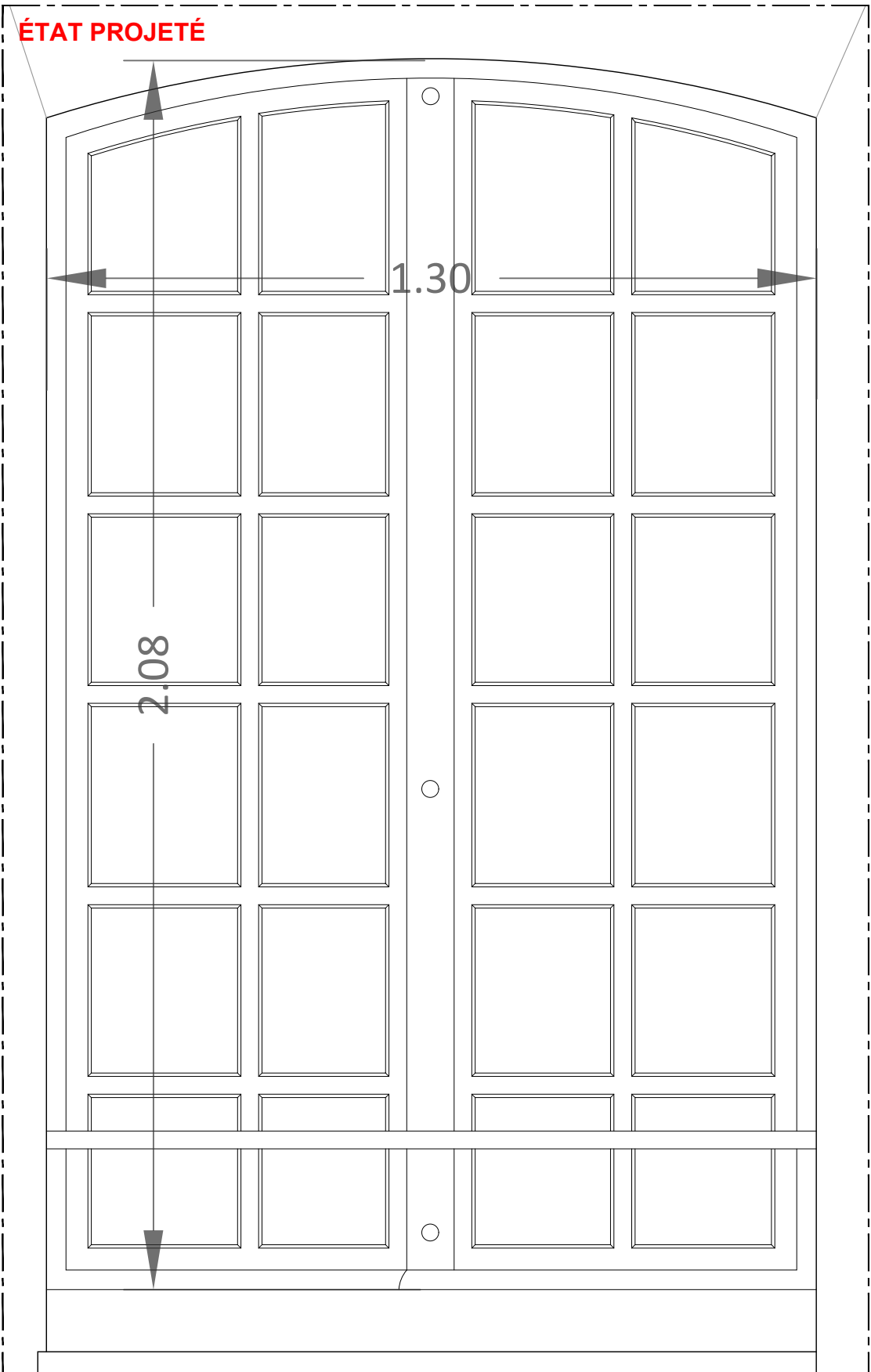

Vue extérieure

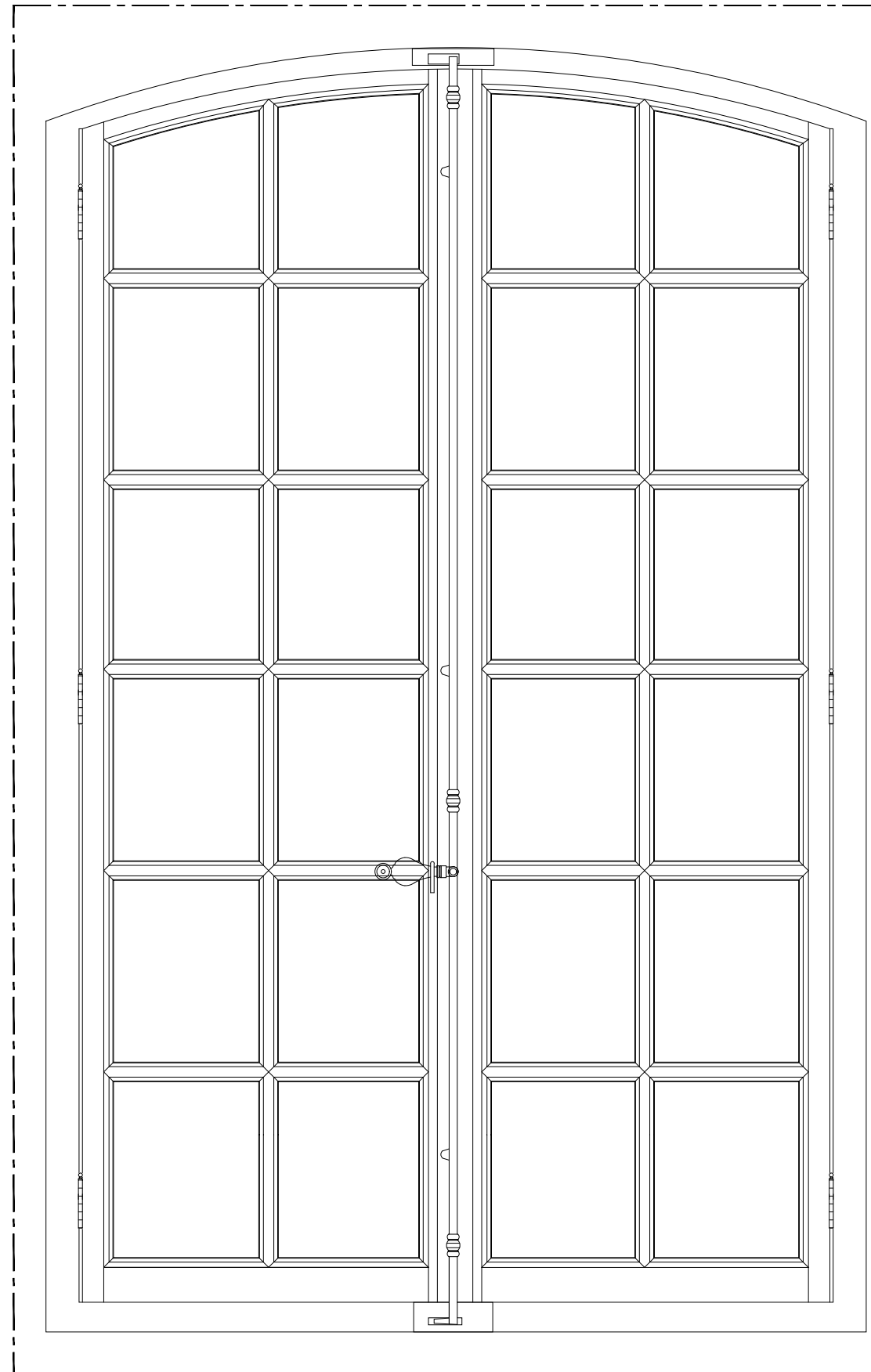

Vue intérieure

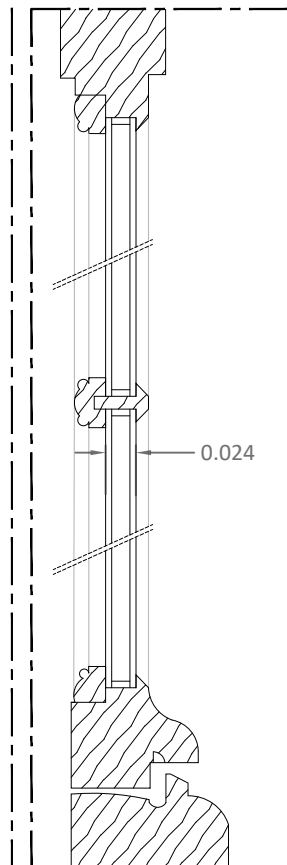

Coupe état projeté

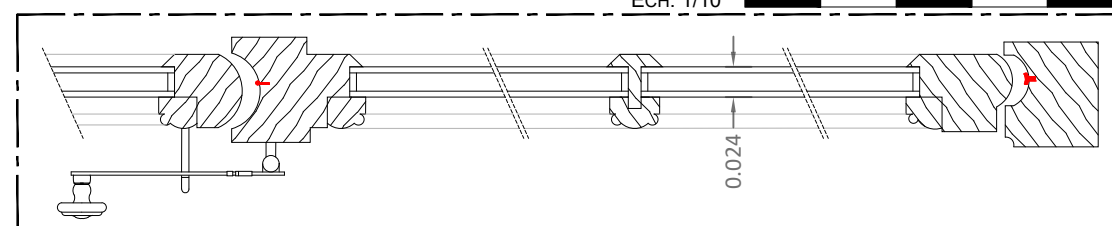

Plan

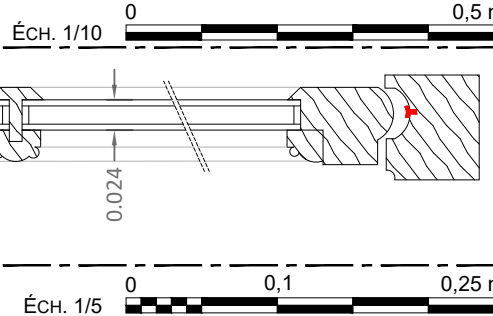

01-09 à 01-15 : réfection
Réfection de fenêtres à double vitrage

Dispositions schématiques pour indication des difficultés et des types d'ouvrages. Document à préciser par l'entrepreneur avec des relevés précis, un examen approfondi et l'établissement de documents d'exécution au moment des travaux.

PRO DCE	89-SENS-PALAIS ARCHIÉPISCOPAL	AILE DES ÉCURIES
	RESTAURATION DU CLOS ET DU COUVERT	
	Date : Juin 2025	ÉTAT PROJETÉ
	Échelle : 1/5	05 - DÉTAILS MENUISERIES
	MOA : DRAC BOURGOGNE-FRANCHE-COMTÉ	FacS-01-09 à 01-15-EP
5.14	MOE : 2BDM Architecture & Patrimoine - Frédéric DIDIER - Architecte en chef des monuments historiques	TRANCHE OPTIONNELLE

ETAT PROJETE
OPTION

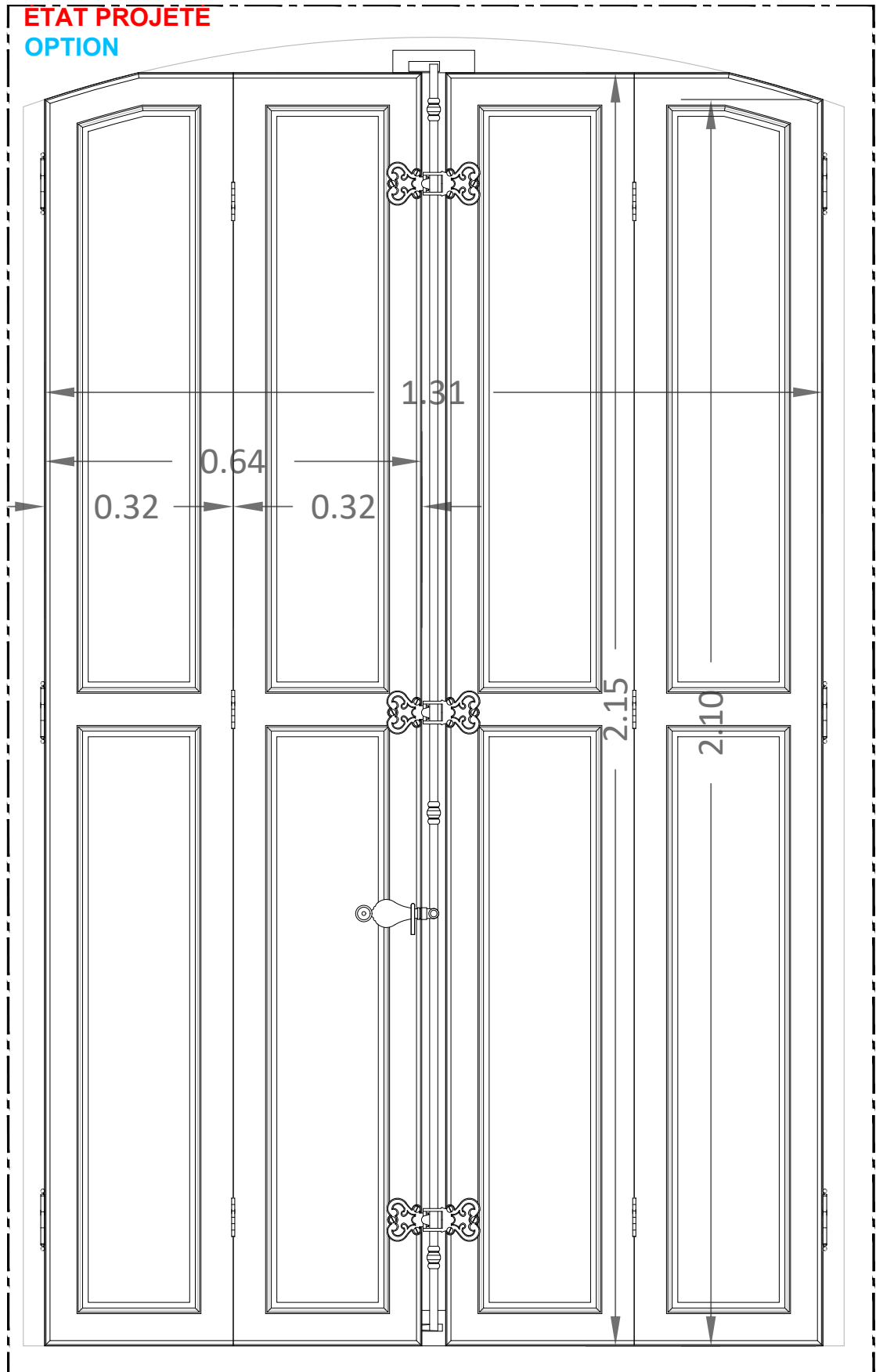

Vue intérieure

ÉCH. 1/10 0 0,5 m

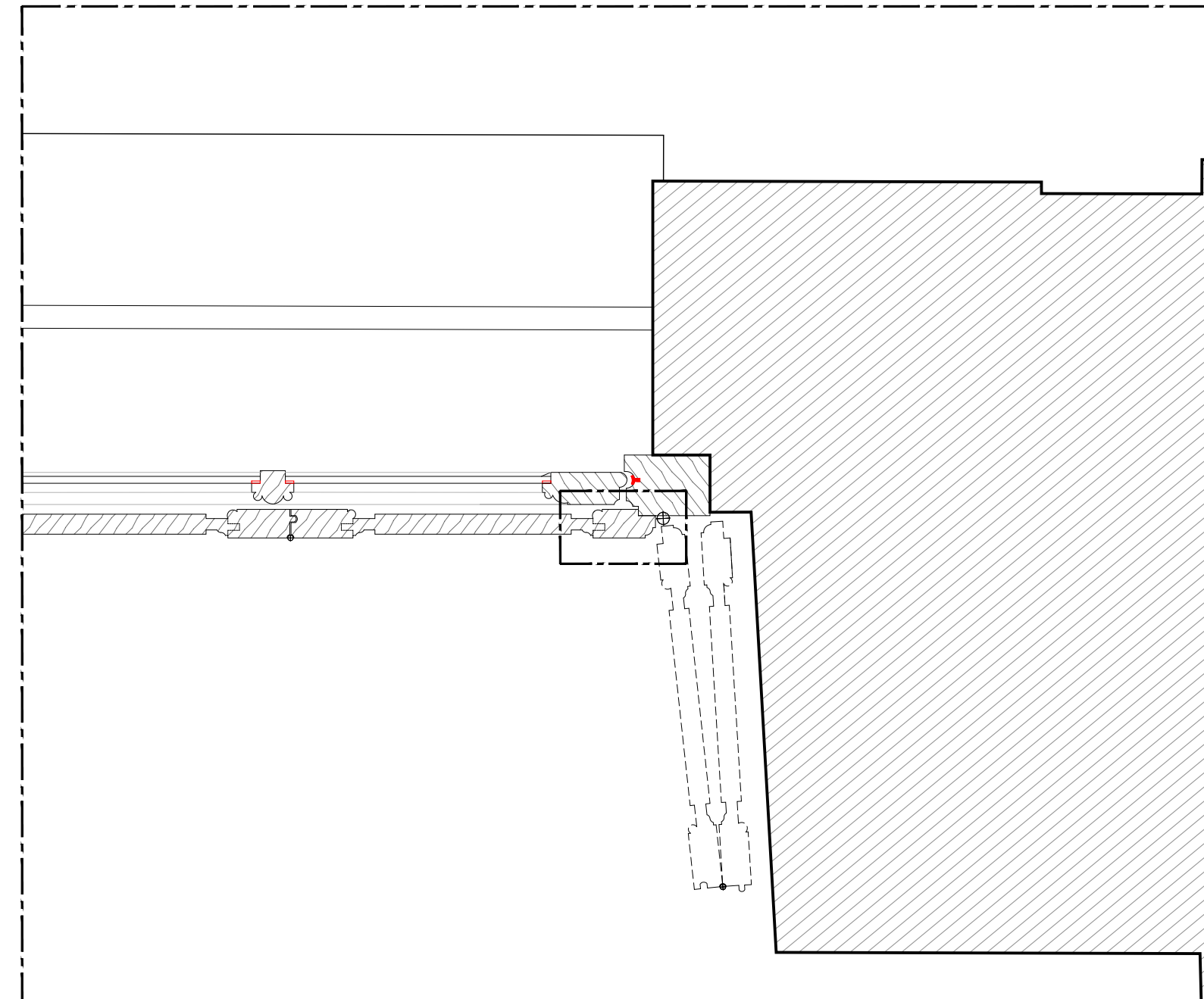

Plan

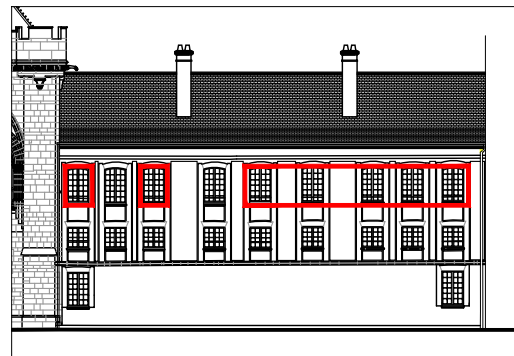

01-09 à 01-15 et 01-13 : OPTION
restitution des volets à guichets

ÉCH. 1/5 0 0,1 0,25 m

ÉCH. 1/2 0 0,05 0,1 m

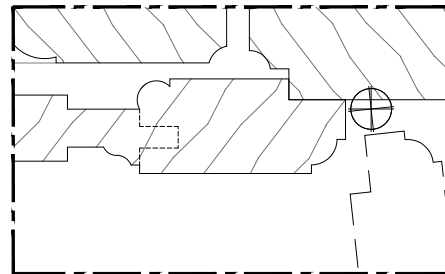

Détail

Dispositions schématiques pour indication des difficultés et des types d'ouvrages. Document à préciser par l'entrepreneur avec des relevés précis, un examen approfondi et l'établissement de documents d'exécution au moment des travaux.

PRO DCE	89-SENS-PALAIS ARCHIÉPISCOPAL	AILE DES ÉCURIES
	RESTAURATION DU CLOS ET DU COUVERT	
	Date : Juin 2025	ETAT PROJETE
	Échelle : 1/5	05 - DÉTAILS MENUISERIES
	MOA : DRAC BOURGOGNE-FRANCHE-COMTÉ	FacS-01-13-EP (volets)
5.15	MOE : 2BDM Architecture & Patrimoine - Frédéric DIDIER - Architecte en chef des monuments historiques	TRANCHE OPTIONNELLE

INSTALLATIONS COMMUNES DE CHANTIER
Tranche optionnelle

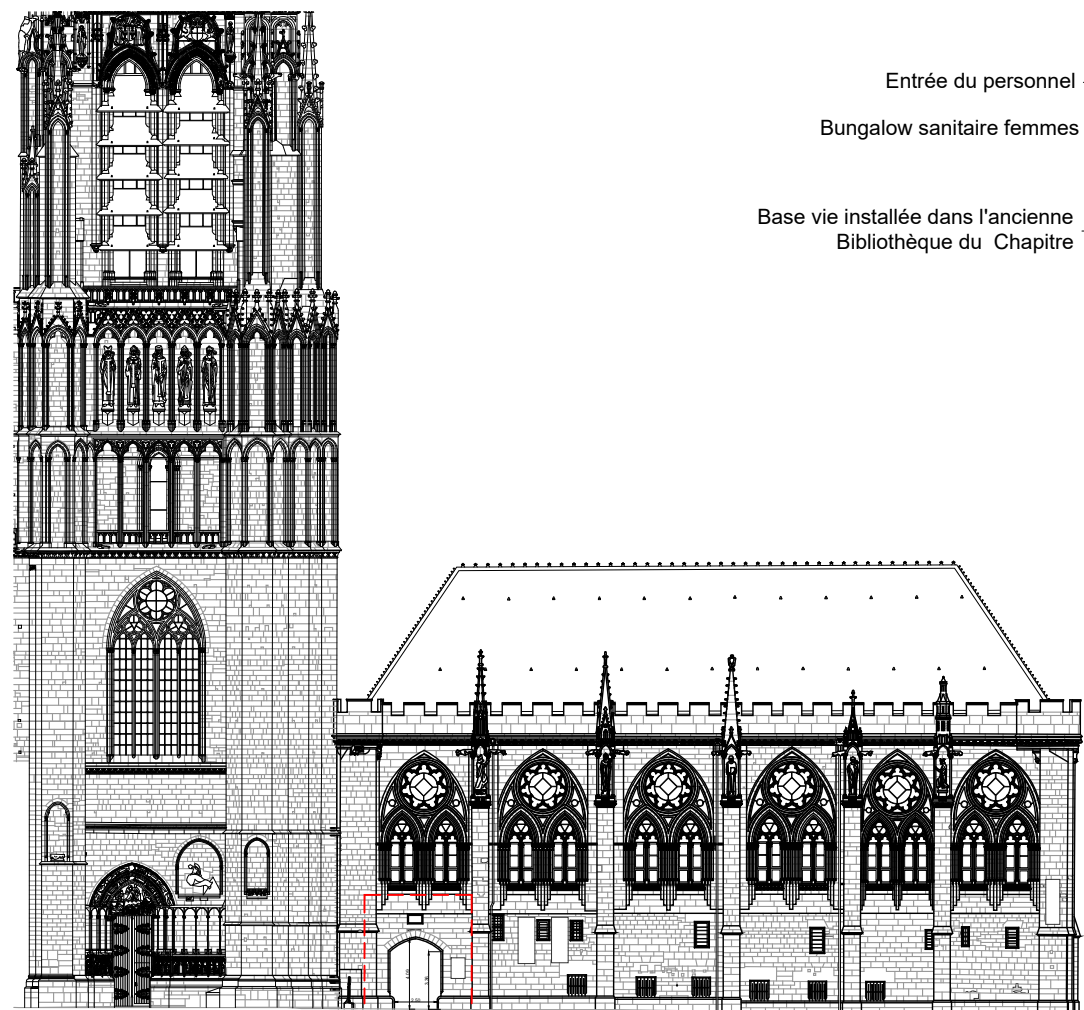

Entrée du chantier par la façade Ouest du Palais Synodal

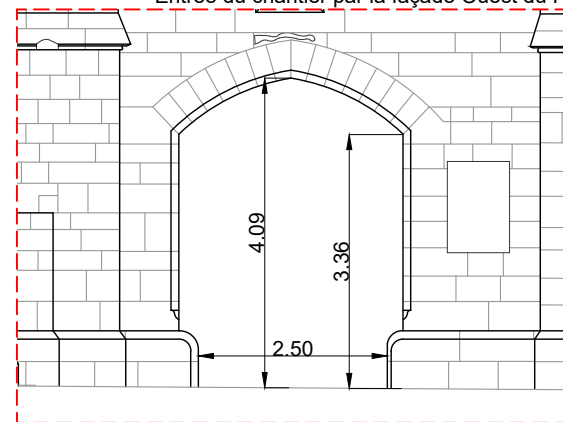

Limites de hauteur et de largeur à l'entrée du Palais Synodal

Accès au chantier et livraisons
par le passage du Palais Synodal.
Limites de hauteur et de largeur :
2,50 x 3,36 m ht.

WC chimique
femmes et hommes

Place
de la
République

LÉGENDE :

- | | | | |
|--|---|--|--------------------|
| | Palissade de chantier en tôle nervurée de couleur beige, Hauteur : 3m | | Échafaudage |
| | Caméra de surveillance | | Sapine et escalier |
| | Dallage de protection des sols | | |

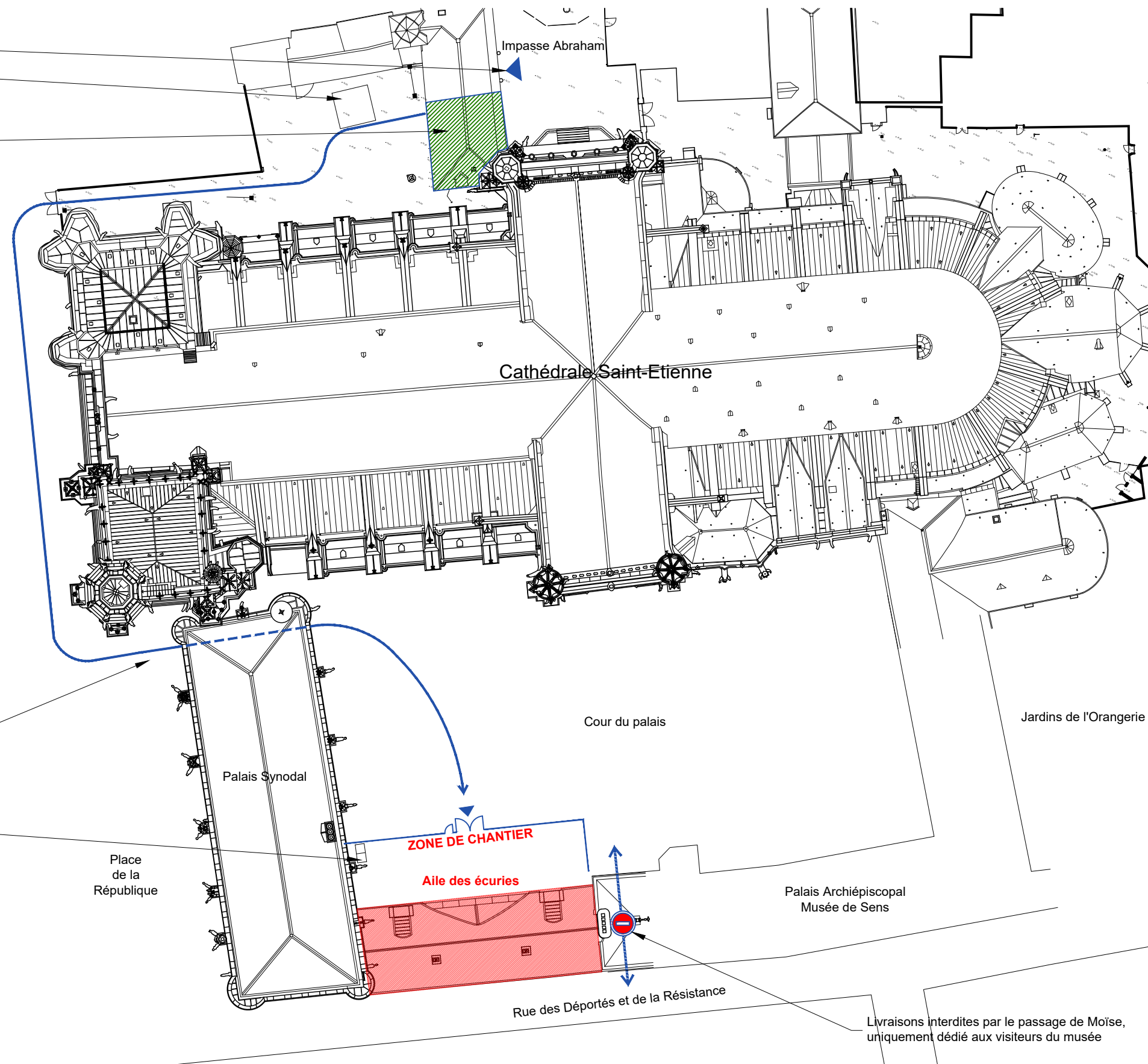

ÉCH. 1/500 0 10 25 m

PRO DCE	89-SENS-PALAIS ARCHÉPISCOPAL	AILE DES ÉCURIES
	RESTAURATION DU CLOS ET DU COUVERT	
	Date : Juin 2025	06 - INSTALLATIONS COMMUNES DE CHANTIER
	Échelle : 1/500	Plan général
	MOA : DRAC BOURGOGNE-FRANCHE-COMTÉ	
6.01	MOE : 2BDM Architecture & Patrimoine - Frédéric DIDIER - Architecte en chef des monuments historiques	

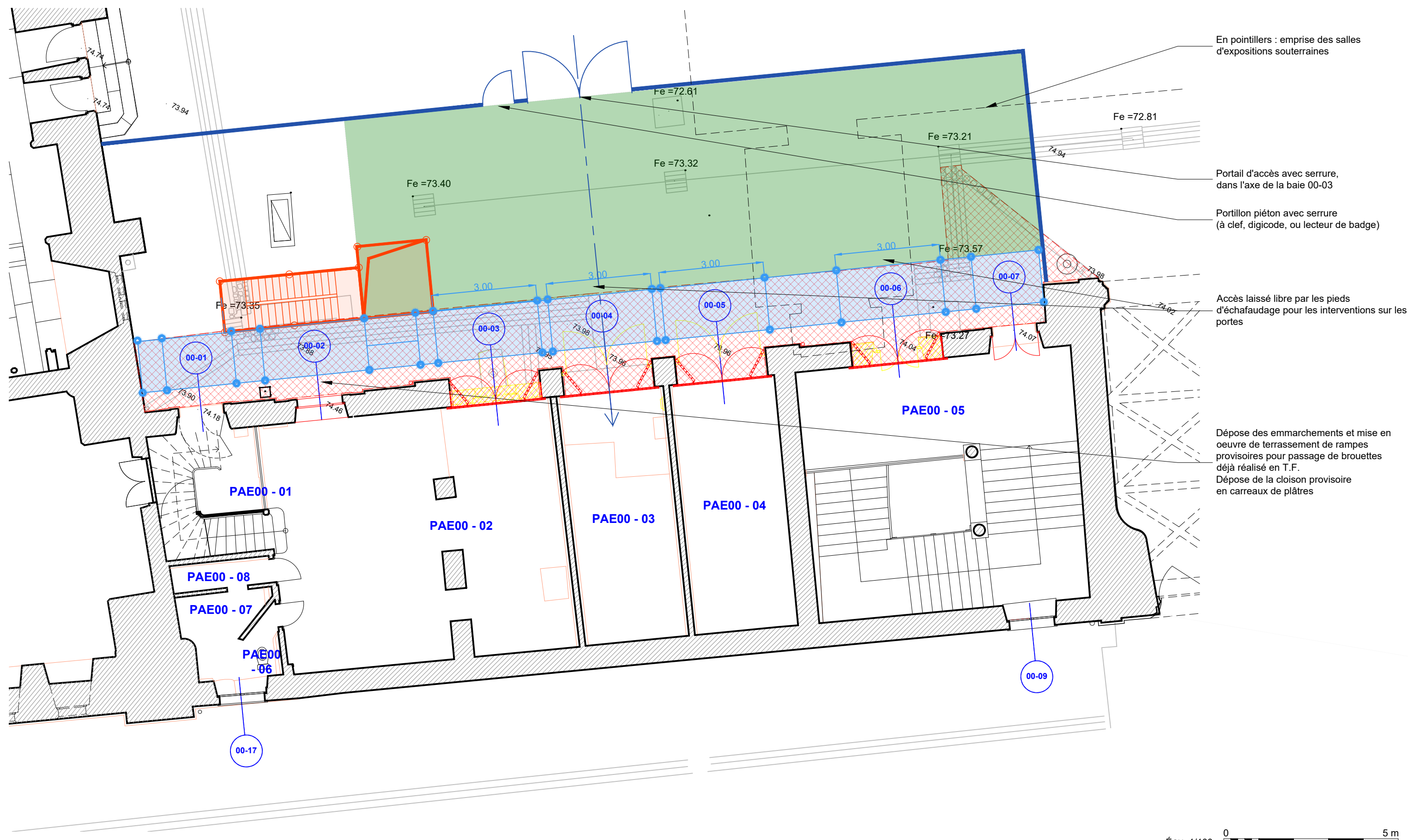

LÉGENDE :

- | | | | |
|--|---|--|--------------------|
| | Palissade de chantier en tôle nervurée de couleur beige, Hauteur : 3m | | Échafaudage |
| | Caméra de surveillance | | Sapine et escalier |
| | Dallage de protection des sols | | |





Éch. 1/100 5 m

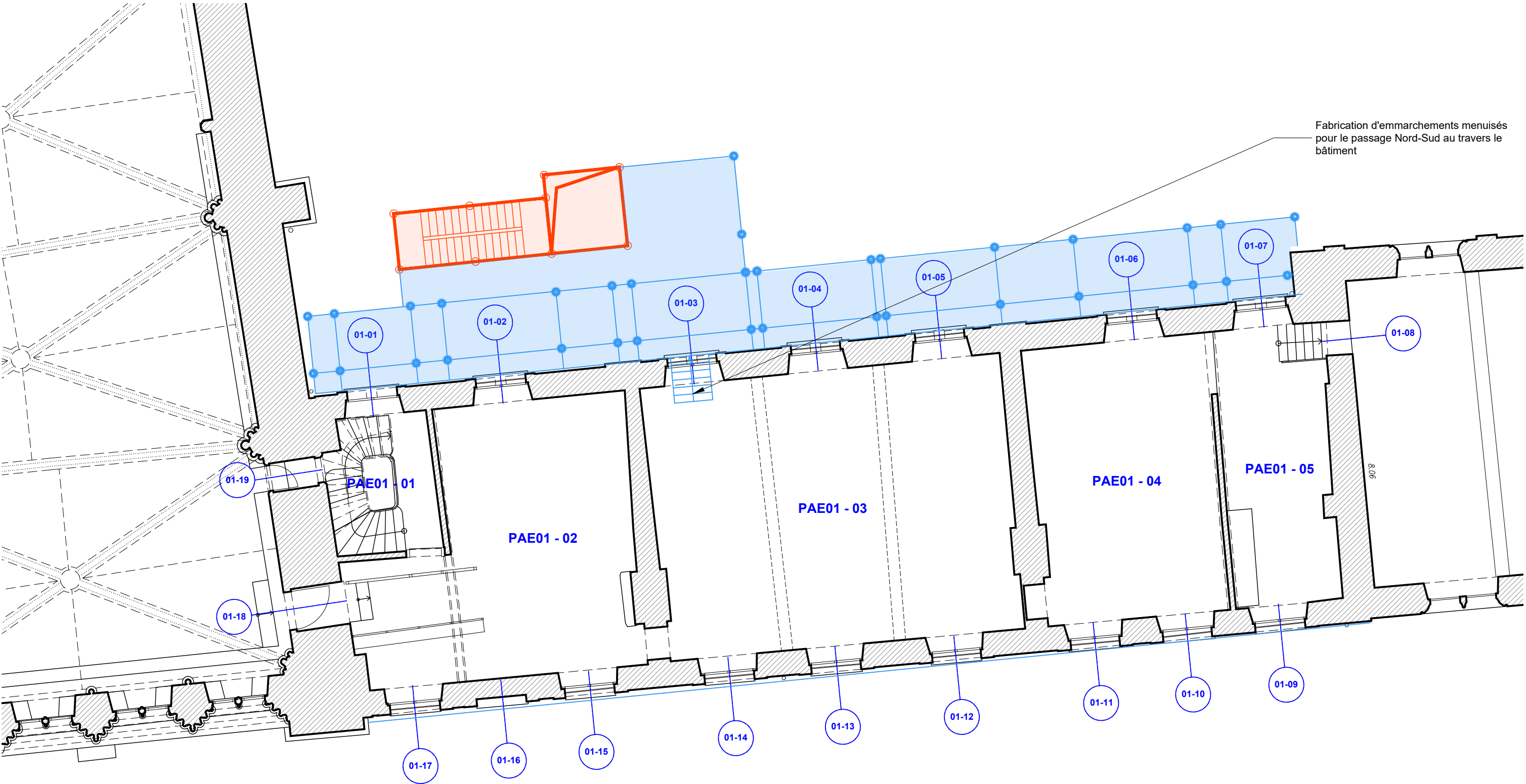

PRO DCE	89-SENS-PALAIS ARCHIÉPISCOPAL	AILE DES ÉCURIES	
	RESTAURATION DU CLOS ET DU COUVERT		
	Date : Juin 2025	06 - INSTALLATIONS COMMUNES DE CHANTIER	
	Échelle : 1/100	Plan du rez-de-chaussée	
	MOA : DRAC BOURGOGNE-FRANCHE-COMTÉ	TRANCHE OPTIONNELLE	
6.02	MOE : 2BDM Architecture & Patrimoine - Frédéric DIDIER - Architecte en chef des monuments historiques		

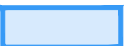

Fabrication d'embranchements menuisés pour le passage Nord-Sud au travers le bâtiment

- LÉGENDE :**
-  Palissade de chantier en tôle nervurée de couleur beige, Hauteur : 3m
 -  Échafaudage
 -  Caméra de surveillance
 -  Sapine et escalier
 -  Dallage de protection des sols

ÉCH. 1/100 0 5 m



PRO DCE	89-SENS-PALAIS ARCHIÉPISCOPAL	AILE DES ÉCURIES
	RESTAURATION DU CLOS ET DU COUVERT	
	Date : Juin 2025	06 - INSTALLATIONS COMMUNES DE CHANTIER
	Échelle : 1/100	Plan du premier étage
6.03	MOA : DRAC BOURGOGNE-FRANCHE-COMTÉ	ETAT ACTUEL
	MOE : 2BDM Architecture & Patrimoine - Frédéric DIDIER - Architecte en chef des monuments historiques	TRANCHE OPTIONNELLE

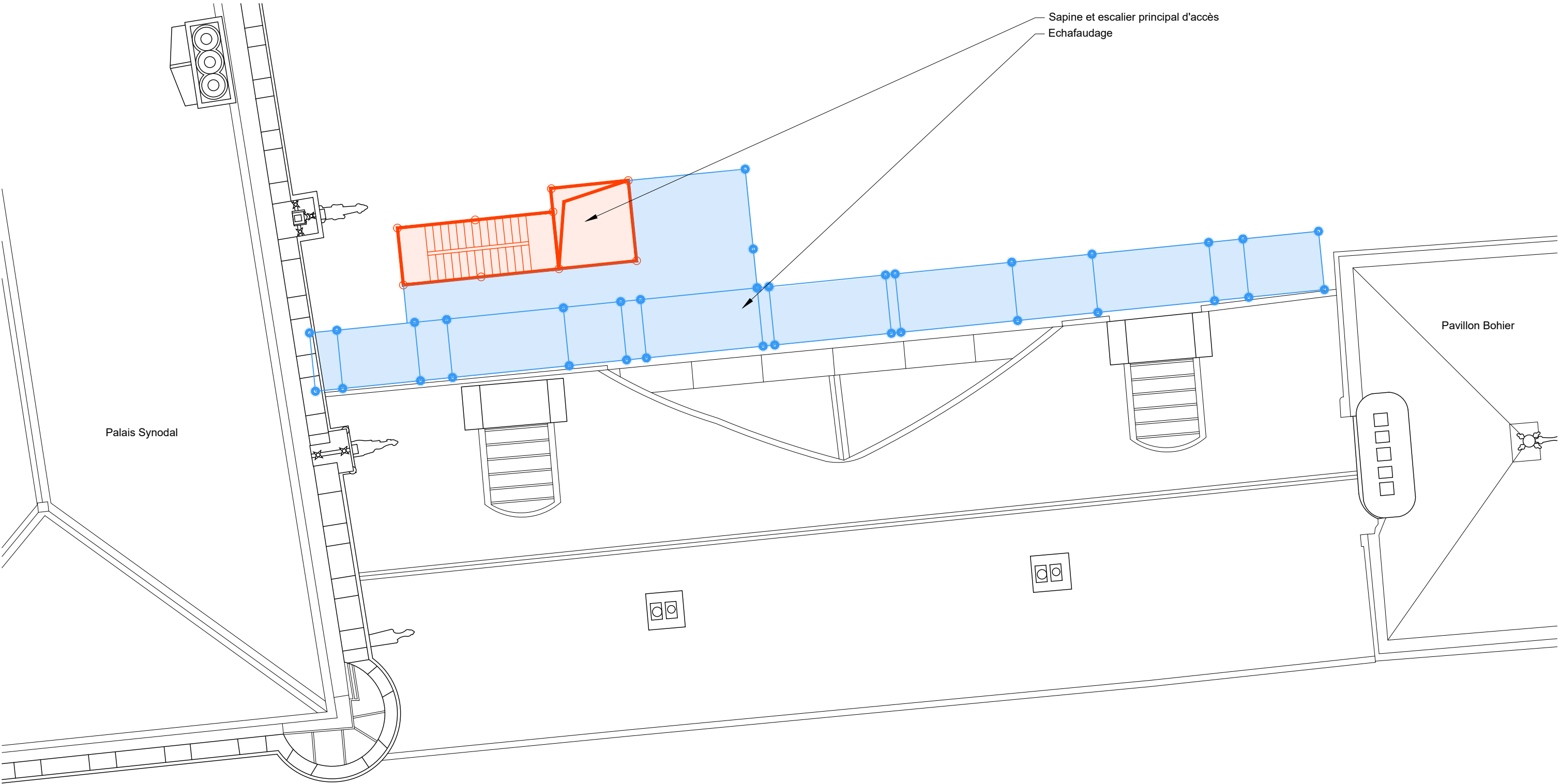

Sapine et escalier principal d'accès
Echafaudage

Palais Synodal

Pavillon Bohier

ÉCH. 1/100 0 5 m

LÉGENDE :

	Palissade de chantier en tôle nervurée de couleur beige, Hauteur : 3m		Échafaudage
	Caméra de surveillance		Sapine et escalier
	Dallage de protection des sols		



PRO DCE	89-SENS-PALAIS ARCHIÉPISCOPAL	AILE DES ÉCURIES
	RESTAURATION DU CLOS ET DU COUVERT	
	Date : Juin 2025	06 - INSTALLATIONS COMMUNES DE CHANTIER
	Échelle : 1/100	Plan de toiture
6.04	MOA : DRAC BOURGOGNE-FRANCHE-COMTÉ	TRANCHE OPTIONNELLE
	MOE : 2BDM Architecture & Patrimoine - Frédéric DIDIER - Architecte en chef des monuments historiques	

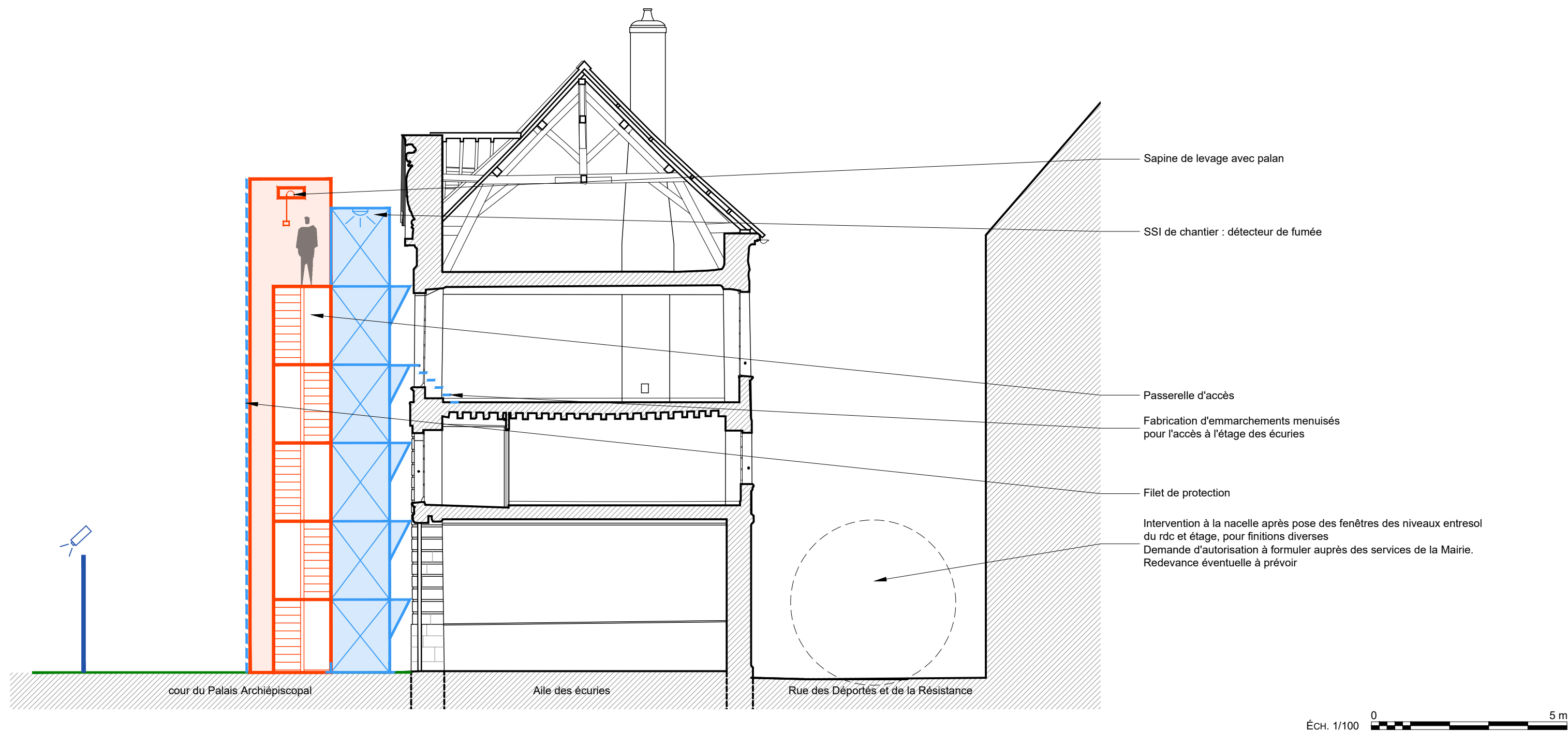
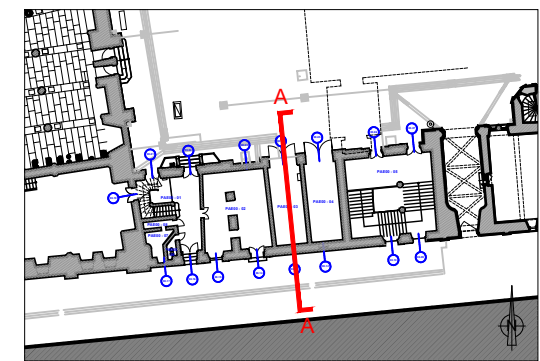

Éch. 1/100 0 5 m

- LÉGENDE :**
- | | | | |
|--|---|--|--------------------|
| | Palissade de chantier en tôle nervurée de couleur beige, Hauteur : 3m | | Échafaudage |
| | Caméra de surveillance | | Sapine et escalier |
| | Dallage de protection des sols | | |

PRO DCE	89-SENS-PALAIS ARCHIÉPISCOPAL	AILE DES ÉCURIES
	RESTAURATION DU CLOS ET DU COUVERT	
	Date : Juin 2025	06 - INSTALLATIONS COMMUNES DE CHANTIER
	Échelle : 1/100	Coupe AA
	MOA : DRAC BOURGOGNE-FRANCHE-COMTÉ	

6.05	MOE : 2BDM Architecture & Patrimoine - Frédéric DIDIER - Architecte en chef des monuments historiques	
	TRANCHE OPTIONNELLE	

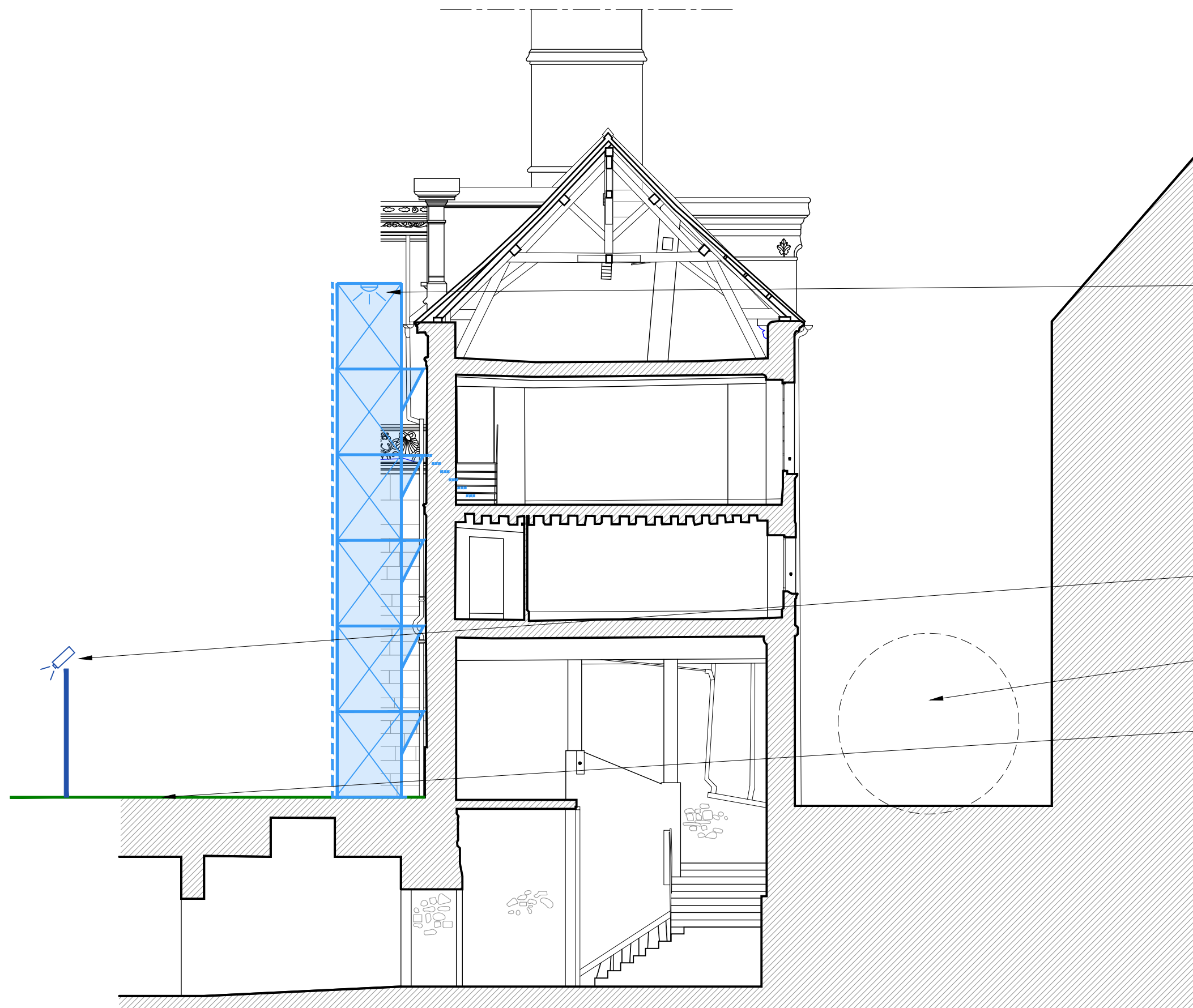
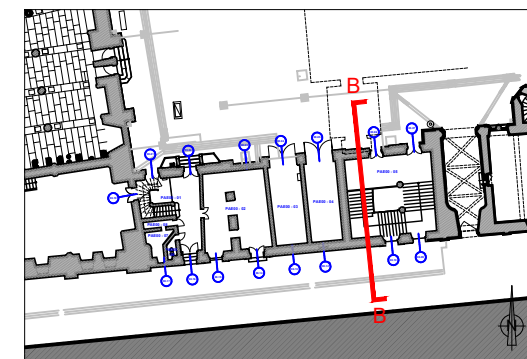

SSI de chantier : détecteur de fumée

Palissade en bois chaulé (3 m haut.),
cils concertina et caméras de surveillance

Intervention à la nacelle après pose des fenêtres des niveaux entresol
du rdc et étage, pour finitions diverses
Demande d'autorisation à formuler auprès des services de la Mairie.
Redevance éventuelle à prévoir

Plaques de répartition et de protection
de la chaussée et du sol de la cour

Coupe BB

LÉGENDE :

- | | | | |
|--|--|--|--------------------|
| | Palissade de chantier en tôle nervurée de couleur
beige, Hauteur : 3m | | Échafaudage |
| | Caméra de surveillance | | Sapine et escalier |
| | Dallage de protection des sols | | |

ÉCH. 1/100 0 5 m

PRO DCE	89-SENS-PALAIS ARCHIÉPISCOPAL	AILE DES ÉCURIES
	RESTAURATION DU CLOS ET DU COUVERT	
	Date : Juin 2025	06 - INSTALLATIONS COMMUNES DE CHANTIER
	Échelle : 1/100	Coupe BB
	MOA : DRAC BOURGOGNE-FRANCHE-COMTÉ	

6.06

MOE : 2BDM Architecture & Patrimoine - Frédéric DIDIER - Architecte en chef des monuments historiques

TRANCHE OPTIONNELLE

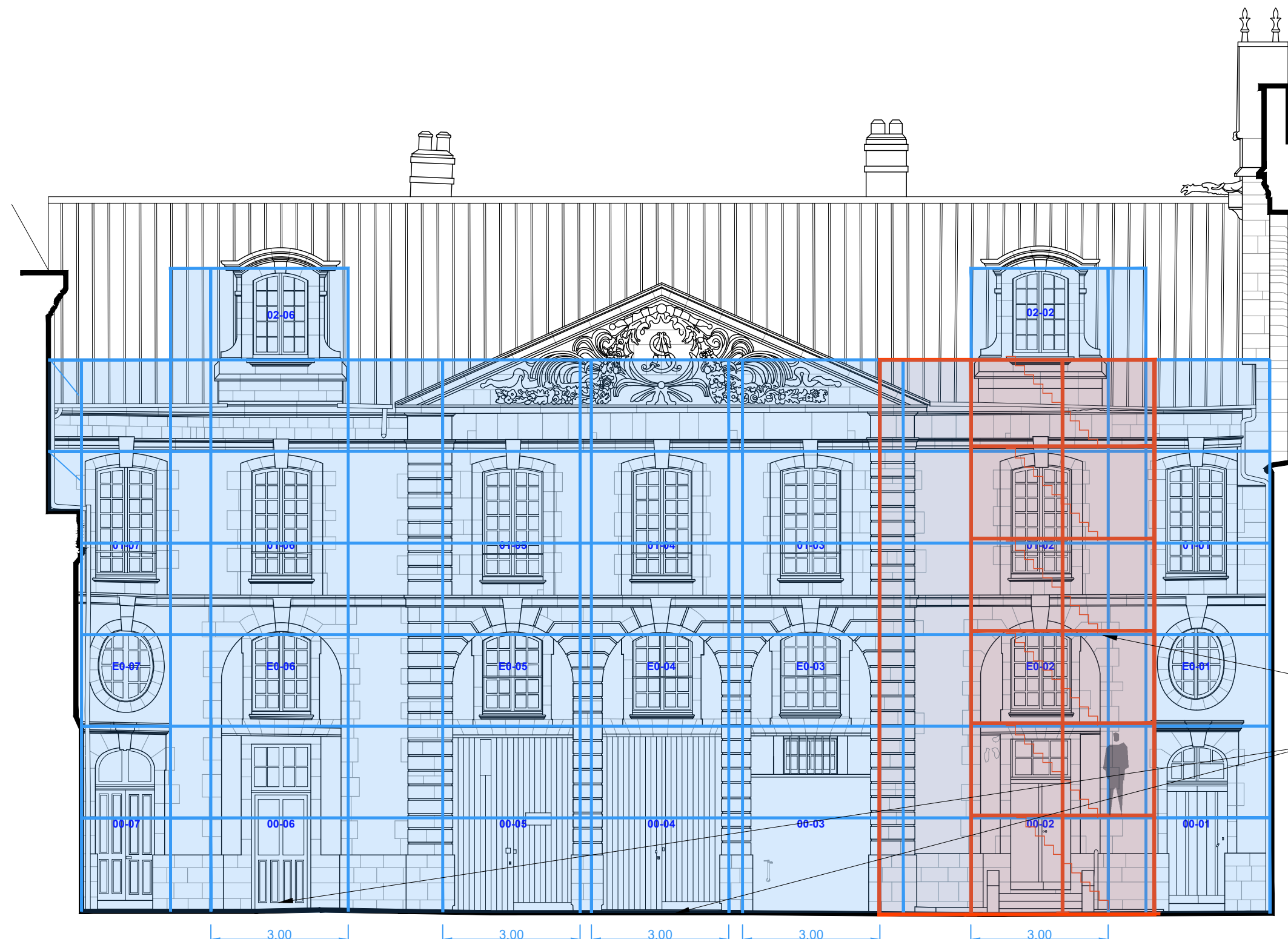
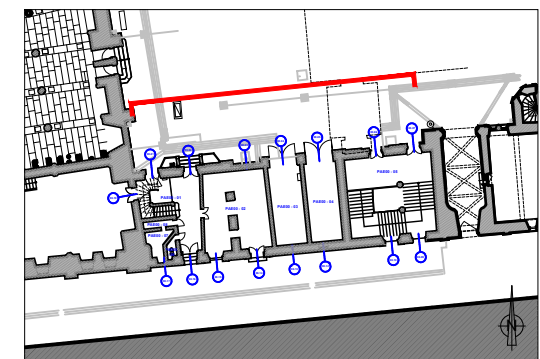

LÉGENDE :

- | | | | |
|--|---|--|--------------------|
| | Palissade de chantier en tôle nervurée de couleur beige, Hauteur : 3m | | Échafaudage |
| | Caméra de surveillance | | Sapine et escalier |
| | Dallage de protection des sols | | |

PRO DCE 6.07	89-SENS-PALAIS ARCHIÉPISCOPAL	AILE DES ÉCURIES
	RESTAURATION DU CLOS ET DU COUVERT	
	Date : Juin 2025	06 - INSTALLATIONS COMMUNES DE CHANTIER
	Échelle : 1/100	Façade Nord
	MOA : DRAC BOURGOGNE-FRANCHE-COMTÉ	TRANCHE OPTIONNELLE

MOE : 2BDM Architecture & Patrimoine - Frédéric DIDIER - Architecte en chef des monuments historiques